NOVA YORK, 25 - (U. P.) - O Radio da Marinha Acaba de Informar Que o Grande Transatlantico Allemão «Deutschland» Se Acha Em Chammas Em Pleno Oceano Atlantico, Com 591 Passageiros a Bordo, tendo expedido uma Mensagem pedindo soccorro.

GRATIS

200 RÉIS

Diario Carioca

200 RÉIS

Director-Presidente
HORACIO DE CARVALHO JUNIOR

Fundador: J. E. DE MACEDO SOARES

Director-Thesoureiro
J. B. MARTINS GUIMARAES

Anno XI — Numero 3.185 | Rio de Janeiro, Quarta-feira, 26 de Outubro de 1938 | Praça Tiradentes n.º 77

A Guerra Sino-Japoneza Attinge a sua Phase Culminante

OS OBSERVADORES ESTRANGEIROS CONSIDERAM A CONQUISTA DE HANKOW COMO O FRACASSO DA RESISTENCIA CHINEZA

As cinco grandes campanhas da luta que vêm travando as duas potencias asiaticas

SCENAS DA GUERRA NO EXTREMO ORIENTE: — As crianças tambem têm soffrido os horrores da luta armada sino-japoneza. Vemos na gravura um garotinho chinez que, apavorado com o bombardeio da cidade onde está, refugiado com seus "papás", interrompe sua frugal refeição e chora convulsivamente

SHANGHAI, 25 — (Robert Bellaire, correspondente da United Press) — A conquista de Hankow assignala o começo do fim da resistencia organizada dos chinezes, sob o supremo commando do chefe nacionalista, marechal Chang-Kai-Shek. Tal é a opinião geralmente manifestada pelos observadores militares estrangeiros.

A entrada em Hankow, hoje effectuada pelas forças nipponicas, é a phase culminante da quinta e decisiva campanha da grande luta entre as duas potencias asiaticas, iniciada á noite de 7 de julho de 1937, quando soldados chinezes e japonezes se empenharam em um conflicto em Lu Kou Chiao, nos arredores de Peiping.

A primeira campanha foi a do norte da China, em que as columnas japonezas varreram rapidamente as estradas de ferro de Peiping a Sui Yuan e de Peiping a Hankow, e rumando para o sul, em direcção ao Rio Amarello, a ferrovia de Tien Tsin a Lukow, até Tsi Nan Fu, capital da provincia de Shan Tung, bem como os caminhos de ferro da provincia de Shansi.

Com essa campanha, o Japão conseguiu controlar cinco provincias do norte da China, pelo menos nas suas principaes linhas de communicação.

A segunda campanha teve como resultado a conquista de Shanghai e de Nankim, então capital do governo nacionalista, e a limpeza do Rio Yang Tze até Wuhu.

A terceira campanha culminou com a investida sobre Su Chou Fu e com a limpeza dos trechos meridionaes do systema ferroviario de Tientsin-Pukow e dos trechos orientaes e centraes da ferrovia de Lunghai. Essa campanha teria sido seguida de uma rapida offensiva contra Hankow, se os chinezes não tivessem aberto os diques do Rio Amarello, detendo os japonezes com a inundação. A quarta campanha se completou com a tomada de Canton na semana passada, tendo os japonezes desembarcado de surpresa em Bahia Bias, perto de Hong Kong, e avançado com um impeto fulminante contra a capital do sul da China. — (U. P.)

A quinta campanha, a de

(Conclue na 10ª pag.)

Quatro navios correm em soccorro do "Deutschland"

NOVA YORK, 25 — Precisa-se que o transatlantico allemão "Deutschland" se acha a duzentas milhas a sudeste do Cabo Race, procedente de Hamburgo e devendo chegar aqui na sexta-feira.

O transatlantico "Manhattan", um vapor norueguez, o "Europa" e o vapor americano "Collamer", ao que se noticia, navegam a toda a força em direcção ao ponto em que o "Deutschland" se encontra em chammas.

O radio Mackay informa que o fogo irrompeu no porão numero 2.

Uma irradiação posterior communica que o fogo teve começo no camarote 202, o que indica que o incendio lavra no convés dos camarotes. — (U. P.)

(Conclue na 10ª pag.)

As eleições presidenciaes no Chile

ESTA' VENCENDO O SR. AGUIRRE CERDA

SANTIAGO DO CHILE, 25 — Até ás 18,30 horas de hoje, era o seguinte o resultado de cincoenta communas de toda a Republica, nas eleições presidenciaes: Para o sr. Pedro Aguirre Cerda, 57.916 votos; para o sr. Gustavo Rosa, 38.954 votos. — (Transocean).

(Conclue na 10ª pag.)

Pretensões Absurdas Contra a Economia do Povo

Em defesa dos fluminenses, o interventor Amaral Peixoto repelle um novo avanço da Cantareira

As novas pretensões com que a Cantareira se vem dirigindo primeiro ao interventor Amaral Peixoto e já agora, depois que o illustre administrador fluminense repelliu suas exigencias, ao Governo Federal, têm innumeros aspectos que merecem reparos.

Não se trata apenas da exigencia absurda de querer a companhia que o Estado do Rio consinta na formação daquelle esdruxulo fundo de indemnização para cobrir o preço do seu material antigo e arcaico ao findar o seu contrato, preço, aliás, que a companhia astuciosamente não declara qual é; já não se trata, tambem, de quererem os antigos contratantes do serviço de transportes maritimos e terrestres com o Estado do Rio, majorar as passagens de bondes.

São, realmente, duas verdadeiras immoralidades que a Cantareira pretende conseguir do governo. Duas immoralidades, duas exigencias absurdas que, entretanto, não cumpre a ninguem discutir porque a moral e a logica chegam a ter, em certos casos, uma

Uma das velhas barcas da Cantareira

elasticidade de borracha do Amazonas. E nós não temos nada com o conceito que a Cantareira possa fazer sobre negocios licitos, limpos em relação aos interesses de uma collectividade como a fluminense.

Ha um ponto, entretanto, na argumentação da Cantareira quando defende os seus interesses, que ninguem póde aceitar sem que receba, antes, de qualquer psychopata carioca, o attestado limpo de pobre de espirito ou de debil mental.

A argumentação da Cantareira é a mais ingenua possivel. Pretende augmentar, agora, as passagens dos seus bondes desconjuntados e tardos porque elles lhe dão um deficit de setenta contos mensaes que a Companhia vem cobrindo com o producto do ultimo augmento conseguido para as passagens de barcas.

(Conclue na 10ª. pagina-

A Dissolução do Parlamento Francez

PARECE TER SIDO EXCLUIDA DAS COGITAÇÕES DE DALADIER ESSA MEDIDA

AFASTADA, EGUALMENTE, A IDÉA DE FORMAÇÃO DE UM GOVERNO NACIONAL AMPLO PORQUE OS LEADERES DIREITISTAS RECUSARAM AS SUGGESTÕES DO PRIMEIRO MINISTRO

PARIS, 25 (De Harold Ettlinger, correspondente da United Press). — A formação de um governo nacional amplo e a dissolução do parlamento pareciam ter sido excluidas das cogitações do Primeiro Ministro Daladier ao concluir, hoje, as suas consultas antes de partir para Marselha, afim de participar do Congresso do Partido Radical perante o qual, na proxima quinta-feira, deverá annunciar a politica que pretende adoptar futuramente.

O sr. Daladier redigirá o seu discurso durante o dia de amanhã, e, á noite, tomará o trem com destino a Marselha, de modo a comparecer no Congresso prompto a indicar em linhas geraes os decretos financeiros que têm poderes para promulgar até meados de novembro, assim como expôr o modo como pretende exercer o governo nos proximos mezes.

Diversos leaderes direitistas, principalmente o sr. Louis Marin, ao que se noticia, recusaram a suggestão do sr. Daladier no sentido de formar um gabinete de ampla união nacional, no qual seriam incluidos os direitistas e socialistas. Essa recusa é consequente da victoria dos direitistas nas ultimas eleições senatoriaes. Estão elles dispostos a entrar para o governo mas somente com radicaes, mas o sr. Daladier declarou não estar prompto a dar esse passo porque, em primeiro logar, os radicaes passariam a ser prisioneiros virtuaes dos seus companheiros de gabinete e, em segundo logar, uma grande parte do partido radical que já se prepara para as eleições de 1940, entende que não ha outra alternativa para elles senão continuarem a fazer negociações de votos com os socialistas e em alguns até com os communistas.

Daladier

Permanece aberto o caminho para a nomeação de technicos economicos e financeiros, dando assim maior amplidão ao governo, mas isso não terá o caracter de estabelecer treguas politicas com o objectivo de criar uma atmosphera favoravel para o restabelecimento economico-financeiro do paiz. Mesmo esse plano não está obtendo um successo integral, porquanto alguns dos principaes technicos a quem o sr. Daladier recorreu para fazer a respectiva redacção, impuzeram condições com as quaes o senhor Daladier não poude concordar.

O sr. Daladier consultou os seus companheiros de gabinete Anatole de Monzie, Henri Queille e Raymond Patenotre, depois das conversações que entreteve com outros chefes de Partido. O primeiro ministro deverá pronunciar dois discursos no Congresso do Partido Radical, sendo um na quinta-feira e outro antes do encerramento. O sr. Bonnet fará declarações sobre a politica externa durante os debates a serem travados em torno da mesma na quinta-feira. Os planos que, segundo dizem, elle exporá ao Congresso sobre novos rumos da politica externa, sob a forma de um accordo concreto franco-allemão, não deverão se materializar. Ao que parece, a Allemanha não está preparada a assignar um accôrdo simplesmente sob a base de renuncia mutua da guerra, mas insiste no estabelecimento de pontos tangiveis, motivo por que se o mesmo chegar a ser feito levará um tempo consideravel para ser ultimado.

O jornal conservador "Le Temps", tecendo commentarios em torno do Congresso do Partido Radical, diz que os radicaes devem se compenetrar do facto de que não mais existe a frente popular. "Os radicaes deveriam continuar directamente no governo", diz "Le Temps" "sendo a França dirigida por um governo radical-conservador. Entre os assumptos que devem resolver, os radicaes deveriam se manifestar favoravelmente á representação proporcional para substituir o actual systema de eleições por districtos". — (U. P.).

Hitler chega inesperadamente a Vienna

O "FUEHRER" VISITA O MUSEU DE HISTORIA E ARTE DA CIDADE

VIENNA, 25 — Depois de sua estada em Engerau, o "Fuehrer" chegou inesperadamente a esta cidade, para uma breve visita. Hoje, á tarde, o chanceller do Reich visitou o Museu de Historia e Arte e o Hofburg. A população vienense entre a qual se espalhou celeremente a noticia da chegada do "Fuehrer", ovacionou-o calorosamente á sua passagem pelas ruas. — (T. O.).

Aviões Hungaros Abatem Um Apparelho Militar Tcheco

AGGRAVA-SE A SITUAÇÃO DO LITIGIO ENTRE PRAGA E BUDAPEST

Succedem-se outros incidentes na fronteira entre terroristas e gendarmes

PRAGA, 25 — (Reynolds Packard, correspondente da United Press) — Emquanto o governo estudou hoje, durante todo o dia, as ultimas propostas territoriaes da Hungria, consideradas em ultimatum virtual, porque visam a occupação das zonas contestadas pelas tropas hungaras e a completa retirada das forças tchecas, até 1 de novembro, das zonas em controversia, a situação tomou um caracter mais serio em consequencia de um facto da maior gravidade relatado pelo Ministerio da Guerra.

O referido Ministerio communicou que dois aviões hungaros de caça, na tarde de hoje, abateram um avião militar tcheco, de observação, que voava sobre a cidade slovaca de Boda, a oito milhas da fronteira com a Hungria.

O Ministerio da Guerra accrescentou que o piloto do avião tcheco foi ferido por bala de metralhadora, conseguindo atirar-se com o para-queda. O avião caiu em chammas no territorio slovaco. Bodas fica a meio caminho entre Bratislava e Komarno.

Outros despachos militares, procedentes da Ruthenia, descrevem novos conflictos de fronteira, nos quaes, ao que se allega, terroristas hungaros mataram, feriram e sequestraram guardas tchecos. Perto de Ko-

Almirante Horthy, regente da Hungria

(Conclue na 10ª pag.)

A "Semana da Asa" de 1938

O proseguimento das provas e solennidades — O Circuito Aereo Nacional e a Prova Guanabara

A "Semana da Asa" prosegue, num ambiente de grande enthusiasmo, não só por parte dos aviadores que nella tomam parte, como, ainda, no seio do publico em geral.

Conforme já é do dominio publico, as solennidades e provas de ante-hontem (missa campal, revista da Força Aerea Brasileira e commemorações do anniversario do I. Regimento de Aviação Militar) tiveram que ser adiadas "sine-die" em razão do máo tempo.

O imponente desfile aereo, em que tomariam parte cerca de 150 apparelhos ficou, assim, transferido para data que será previamente annunciada.

O CIRCUITO AEREO NACIONAL

Realizou-se hontem o grande Circuito Aereo Nacional, organizado pelo Aero Club do Brasil, a maior prova aeronautica da "Semana da Asa" de 1938. A prova era um circuito fechado, tendo como ponto de partida e regresso esta Capital e abrangendo as cidades de São Paulo e Bello Horizonte. Essa prova foi disputada pelos seguintes pilotos: Darke de Mattos, Gratuliano Ximenes de Oliveira, Caio de Barros Penteado, Daniel Camargo, Anésio Amaral, Ariovaldo Villela, Victoria Ben, Jorge de Assumpção, Ignacio Forte Nogueira e Alcides Neiva.

Os aviões concurrentes partiram ás 8 horas do Aeroporto Santos Dumont.

A PROVA "GUANABARA"

A prova "Guanabara" que tambem se realizou hontem foi organizada pelo Aero Club do Brasil, constou de um circuito fechado, partindo do Aeroporto Santo Dumont, com pouso nos campos do Galeão (Aviação Naval- Campo dos Affonsos (Aviação Militar) Jacarépaguá (Air France) Manguinhos e regresso ao Aeroporto Santos Dumont.

Nessa prova não é permittido outro piloto a bordo, além do piloto concurrente.

Ella foi disputada pelo srs. Paulo Mosealesky, Octavio Guedes Moraes, Cleophas Dias Costa, Aristides Sayon, José Conrado Veiga, Andrade Só, Orlando Rizental, Manoel José Antunes, José de Castro e Silva Alves, Ernesto Stiller, Rubens de Souza e Almeida, Oscar Ferreira, Jayro Brandão, Donato Leite de Andrade, Gustavo Gurgulino de Souza, Cesar Biolchini, Washington Lucio de Azevedo, Ferminio Ferreira, Renato Sbato e Roberto Queiroz.

NA "HORA DO BRASIL"

Sobre a significação e finalidade da "Semana da Asa" falará, hoje, na "Hora do Brasil" o comte. José Kahl Filho, membro da Commissão de Turismo Aereo do Touring Club do Brasil.

CONCURSO DE PHRASES SOBRE SANTOS DUMONT

Continuam abertas na séde do Touring Club do Brasil as inscripções para o Concurso de Phrases sobre Santos Dumont, que se vem realizando annualmente por occasião das celebrações da "Semana da Asa".

As phrases collocadas nos tres primeiros lugares serão contempladas, respectivamente, com os premios de 500$000, 300$000 e 200$000. O julgamento será feito por um jury de escriptores e homens de imprensa.

A COLLABORAÇÃO DA ASSOCIAÇÃO PETROPOLITANA DE PLANADORES AEREOS

Esta entidade associou-se patrioticamente as commemorações da "Semana da Asa" tendo organizado, no "dia do Aviador" grande concentração escolar e promovido uma visita a casa da "Encantada" onde residiu Santos Dumont naquella cidade serrana.

Conferencias civicas sobre Santos Dumont e a Aviação foram, ainda, promovidas pela Associação Petropolitana de Planadores Aereos.

AS COMMEMORAÇÕES EM PORTO ALEGRE

PORTO ALEGRE, 25 — Milhares de pessoas assistiram, hontem aos festejos da "Semana da Asa". Compareceram aos mesmos o interventor federal, coronel Cordeiro de Farias, todos os secretarios de Estado e outras altas autoridades civis e militares. Realizaram-se varias provas aereas, inclusive vôos em conjunto, as quaes, pela segurança com que foram executadas, arrancaram applausos da assistencia. Participaram dos festejos os alumnos do Aero Club, que realizaram vôos em planadores. Nas dependencias do Aerodromo, fez-se a aposição do retrato de Santos Dumont, discursando o sr. Diniz Campos. — (A. N.)

«Lampeão» Não Foi Morto Pelo Capitão Bezerra?!

"Villa Nova" diz que o aspirante Ferreira Mello foi quem primeiro atacou e exterminou o "rei do cangaço"

MACEIO', 25 (A. N.) — Os bandidos que foram presos recentemente em Poço Redondo e que se encontram actualmente em Sant'Anna virão para sta capital dentro de oito dias.

Entre esses bandidos, conforme informamos, se encontra "Villa Nova", que fez interessantes declarações. Disse que os seus collegas perderam o gosto pelo cangaço, dede que morreo o seo chefe. Rememorando o combate de Angicos no qeal tomou parte, "Villa Nova", declarou ter certeza de que a força que primeiro atacou o "coito" foi o do então aspirante Ferreira Mello, o qual matou "Lampeão", "Maria Bonita", "Luiz Pedro", "Quinta-Feira, "Mergulhão", "Colchete", "Marcella" e mais tres outros bandidos.

Lampeão

"PENEDINHO" MATOU O CHEFE DO GRUPO AFIM DE PROVAR A SUA DECISÃO EM ABANDONAR O CANGAÇO

BAHIA, 25 (A. N.) — O sr. Carlos Martins Almeida, medico da Delegacia Federal de Saude, que esteve ha pouco em Geremoabo e no Arraial de Serra Negra, concedeu a "A Tarde" uma longa entrevista da qual destacamos o seguinte: "Em Serra Negra, uma das localidades que viviam em constante sobresalto, dada a sua situação geographica, notava-se logo o desafogo causado pela noticia de que os bandidos se iam entregar á policia. A população local mostrava-se contente e já retornava de sua actividades normaes. No meu regresso deste arraial para Geremoabo tive opportunidade de tirar photographias de Jurity, um dos chefes do grupo, e do seu companheiro Borboleta. Pareceu-me que a tactica adoptada pelo capitão Annibal Ferreira é de capturar os demais bandidos, attraindo-os com o bom trato que dá aos que expontaneamente se entregaram. Entre estes encontrei "Penedinho" que, para provar que estava disposto a abandonar o cangaço, matou "Canario", o chefe do seu grupo, cortando-lhe a cabeça. Conversei com Jurity sobre a sua vida de cangaceiro. Consta que, tendo apenas vinte e sete annos de edade, contava já oito de vida de cangaço. Esteve no combate que Lampeão travara com o tenente Bezerra, conseguindo fugir com os demais que escaparam ao cerco das forças alagoanas.

E' branco, bem tratado, trajava á paisano, usando lenço de seda com bom perfume e um mosquetão que tinha um pedaço tirado por um tiro, em combate travado com a policia. Quando regressei a Geremoabo já se sabia que todos esses bandidos iriam apresentar-se ao commandante do Departamento do Nordeste, por aquelles dias."

Foi ao Sul o Procurador do Tribunal de Segurança

O sr. Campos da Paz tratará com a Justiça de Porto Alegre, sobre o caso Flores da Cunha

O desembargador Barros Barreto, presidente do Tribunal de Segurança Nacional, de accôrdo com o regimento dessa alta côrte de justiça, acaba de designar o procurador geral, senhor Campos da Paz, para acompanhar, no Rio Grande do Sul, o processo n. 417, referente á questão dos armamentos comprados para aquelle Estado e no qual figura como accusado o ex-governador Flores da Cunha.

A providencia tomada pelo presidente do Tribunal de Segurança, foi motivada pelo facto do não cumprimento, pela justiça de Porto Alegre, da precatoria expedida pelo juiz Costa Netto, apesar de reiterada por duas vezes.

O sr. Campos da Paz tem o prazo de 15 dias para desincumbir-se da missão que lhe foi confiada, tendo, antes de partir, recebido, pessoalmente, instrucções do desembargador Barros Barreto.

A partida do procurador do Tribunal de Segurança Nacional realizou-se hontem, pela manhã, no aeroporto da Panair.

ACTOS DO GOVERNO

O presidente da Republica assignou os seguintes decretos:

NA PASTA DA JUSTIÇA

Nomeando o bacharel Herculano Thomaz Lopes, interinamente, 2º promotor publico adjunto da justiça do Districto Federal, durante o impedimento do effectivo; Martha Coutinho Gomes, funccionario em disponibilidade da Justiça Eleitoral para o cargo da carreira de escripturario da classe E, do quadro II; Jefferson Perry, funccionario em disponibilidade da Justiça Eleitoral, para a carreira de escrevente, classe F, do quadro VI; interinamente, escreventes juramentados Tacito Silveira, de serventuario do 2º officio do juizo da sexta pretoria civel e Condebaldo Alvim, de tabellião do 3º officio de notas, ambos do Districto Federal; Tito Augusto Quigon de Araujo, para exercer o posto de 2º tenente dentista do Corpo de Bombeiros; Antonio Ferreira Gomes Filho, official de justiça em disponibilidade do extincto juizo seccional do Districto Federal, para identico cargo do quadro II; José Ribamar de Araujo, para official de justiça do 3º termo da comarca de Rio Branco; e Raymundo Anacleto dos Santos, servente em disponibilidade da Justiça Eleitoral para o cargo de guarda de presidio.

Exonerando, a pedido, o bacharel Danillo Bracet, do cargo de depositario judicial da Justiça do Districto Federal; e nomeando para as referidas funcções, o bacharel Alberto de Almeida Corrêa.

Aposentando, a seu pedido, o bacharel Limirio Celso da Trindade, desembargador do Tribunal de Appellação do Territorio do Acre.

Promovendo ao cargo de desembargador do Tribunal de Appellação do Territorio do Acre, o juiz de direito da comarca de Xapuy, bacharel Salvador José da Silva.

Transferindo, a pedido, o bacharel Antonio Hembri Visani de Brito, juiz de direito da comarca de Cruzeiro do Sul, no Acre, para a comarca de Xapury.

Perdoando do resto da pena, os sentenciados Dionysio de Araujo, á vista do parecer favoravel do Conselho Penitenciario do Paraná: Adroaldo Florentino da Silva, á vista do parecer favoravel do Conselho Penitenciario do Rio Grande do Sul: Manoel Ferreira Campos, á vista do parecer favoravel do Conselho Penitenciario do Piauhy; e João Pedro de Mendonça, condemnado pelo Tribunal do Jury da comarca de Tres Pontas, em Minas Geraes.

Commutando, á vista do parecer favoravel dos respectivos Conselhos Penitenciarios: da Bahia, os sentenciados Clovis da Cruz Corrêa e João Manoel Filho; de Pernambuco, o sentenciado Antonio Bezerra Pinheiro; do Piauhy, o sentenciado José da Costa Sobrinho; do Rio Grande do Sul, o sentenciado Pedro Araldi; e o sentenciado Benedicto Possidonio Luiz condemnado pelas justiças do Estado de São Paulo.

Aposentando, no interesse do serviço publico, de accôrdo com a lei constitucional n. 2, de 16 de maio de 1938, o official administrativo da Secretaria da Camara dos Deputados, Paulo Watul e o continuo da referida Secretaria, Deodoro Alves de Almeida.

NA PASTA DA EDUCAÇÃO:

Nomeando: Pedro Calmon Moniz de Bittencourt, professor cathedratico, para exercer em commissão, o cargo de Director da Faculdade Nacional de Direito da Universidade do Brasil; Alfredo Galvão, interinamente, professor cathedratico da cadeira de anatomia e physiologia artisticas da Escola Nacional de Bellas Artes da Universidade do Brasil; e dr. Ermiro Esteves de Lima para professor cathedratico de Anatomia da Faculdade de Odontologia da mesma Universidade; o professor em disponibilidade da cadeira de historia natural com desenvolvimento da Botanica systematica, especialmente do Brasil, Estanislau Luiz Bousquet para o cargo de professor cathedratico de botanica e zoologia technologicas da Escola de Engenharia da Universidade do Brasil; o professor do padrão L, Manoel Ribeiro da Cunha Louzada, em commissão, Director do Collegio Universitario do Brasil; Braz Neves do Rego, interinamente, professor do Lyceu Industrial no Piauhy; Maria Pires Ferreira, interinamente, professor do Lyceu Industrial no Maranhão; Elpidio Soares de Oliveira Vasconcellos, interinamente, professor do Lyceu Industrial em Sergipe; os funccionarios em disponibilidade da Justiça Eleitoral, Olga Coutinho Gomes e João Cardoso Pinto para o cargo da classe F, da carreira de archivista; o Lindolpho Antonio, interinamente, para o cargo de guarda sanitario.

Aposentando: o dr. Joaquim Guedes Corrêa Condim Filho, no cargo de professor cathedratico; o dr. Henrique Tanner de Abreu, no cargo de professor cathedratico; Francisco da Costa Dourado, no cargo de pratico de pharmacia; e o mechanico Augusto Martins Pinheiro, e os serventes Francisco de Oliveira Guimarães e Alexandrino José dos Santos, todos nos termos do art. 156, letra D, da Constituição Federal, excepção do mechanico cuja aposentadoria, é de accôrdo com a legislação em vigôr.

Concedendo aposentadoria, ao medico sanitarista dr. José de Almeida Nunes; ao motorista João Antonio da Cunha; ao marinheiro Theodoro Garcia de Paiva e ao ferreiro Francisco dos Santos, todos nos termos da legislação em vigôr.

Designando Manoel Nogueira da Silva, interinamente e em commissão, inspector de estabelecimento de ensino secundario no Districto Federal.

Cassando a inspecção permanente da Faculdade de Pharmacia e Odontologia de Ouro Fino, com séde em Ouro Fino, Estado de Minas Geraes.

Os motoristas João Antonio da Cunha; ao marinheiro Theodorio Garcia de Paiva e ao ferreiro Francisco dos Santos, todos nos termos da legislação em vigor.

Designando Manoel Nogueira da Silva, interinamente e em commissão, Inspector de estabelecimentos de ensino secundario do Districto Federal.

Concedendo a inspecção permanente da Faculdade de Pharmacia e Odontologia de Ouro Fino, com séde em Ouro Fino, Estado de Minas Geraes.

NA PASTA DA VIAÇÃO

Aposentando, por conveniencia do serviço, nos termos da lei maio ultimo, o agente de estraconstitucional nº 2, de 16 de da de ferro do quadro VII, Adilio da Silva Ramos.

Nomeando os funccionarios em disponibilidade da Justiça Eleitoral: Oscar Alves Gomes, José Ramos Figueiredo, Alberto José Cabral e Alcindo Carneiro para o cargo de carteiros, este ultimo da classe F e os demais da classe D.

NA PASTA DA AGRICULTURA

Nomeando: Arnaldo Padua de Mello e Souza, interinamente, para o cargo de Agronomo; e os funccionarios em disponibilidade do mesmo Ministerio, Reitor de Assumpção Santiago para o cargo da classe G, da carreira de Veterinario; e Primo Flores para o cargo da classe D, da carreira de auxiliar de ensino.

NA PASTA DO TRABALHO

Nomeando o funccionario em disponibilidade da Justiça Eleitoral Cleto de Faria e Albuquerque para o cargo da classe M, da carreira de official administrativo.

NA PASTA DA GUERRA

Nomeando os officiaes de justiça em disponibilidade do extincto juizo seccional do Districto Federal, Eraulio de Faria Castro e Antonio Alves de Carvalho para o cargo da classe F, da carreira de continuos.

Optimas perspectivas para a avicultura nacional

Desde que assumiu a pasta da Agricultura, vem o ministro Fernando Costa se interessando vivamente pelo incremento da avicultura no paiz e, graças á efficiente assistencia que tem prestado aos avicultores, pode-se considerar que essa actividade já chega a ser fonte de negocios das mais rendosas.

Para se verificar o interesse que está despertando a avicultura em nosso paiz, é bastante citar o exemplo que acaba de dar o director das Obras Contra as Seccas, adquirindo em aviarios desta capital e do Estado do Rio 200 peruas da raça "Manmouth", para serem distribuidos pelos aviarios recentemente installados nas regiões nordestinas.

Esse director vae mandar adquirir uma partida de 40 perús da mesma raça, que serão enviados tambem áquella zona, para o respectivo acasalamento.

São pois, optimas as perspectivas que se abrem para a avicultura nacional, deante do grande interesse que vem despertando em todo o paiz essa actividade subordinada á producção animal.

Na XI Feira de Amostras

"FESTA DA FAMILIA", NO "STAND" DA SECRETARIA DE SAU'DE E ASSISTENCIA

Realizar-se-á sexta-feira, 28 do corrente, ás 17 horas, no "stand" da Secretaria de Saude e Assistencia, localizado no ultimo pavilhão, ala direita da alameda de entrada da XI Feira Internacional de Amostras, realização promovida pelo Orgão de Propaganda e Educação, a "Festa da Familia". Essa sob o patrocinio da sra. prof. Clementino Fraga, será dedicada especialmente ás exmas. sras. Darcy Vargas e Henrique Dodsworth. A's 17 horas, num ambiente de cordialidade e interesse pelas actividades da Secretaria de Saude e Assistencia, será servido um sorvete aos convidados. A "Festa da Familia" terá a presença das homenageadas, do prefeito e altas autoridades municipaes e familias.

O 1.º Centenario do Instituto Historico e Geographico

A A. B. I. PARTICIPA DO JUBILO DAS COMMEMORAÇÕES

Dentre os telegrammas de congratulações recebidos pelo Instituto Historico e Geographico Brasileiro pela passagem do 1º centenario de fundação, destaca-se o seguinte da Associação Brasileira de Imprensa: "O Instituto Historio e Geographico Brasileiro, sendo um dos mais preciosos patrimonios moraes e intellectuaes do paiz, constituindo o centro de cultura que, ha um seculo, abastece a intelligencia brasileira com os ensinamentos salutares dos fastos da nossa Historia e rememora o patriotismo dos seus filhos para o exemplo das novas gerações, tornou-se, assim, uma fundação benemerita nacional, a quem o povo, o governo e as classes activas da nação, muito devem.

As relações do Instituto com a imprensa, em todos os tempos da nossa vida de paiz livre, o parallelismo de objectivos, de um e de outra, em alicerçar nas bases edificantes do amor patrio a vida politica brasileira, autorizam a Associação Brasileira de Imprensa a considerar sua a alegria de que ora se sentem possuidos os membros do I. H. G. B., por motivos da passagem do seu centenario de fundação.

E essa pretensão tanto mais é autorizada quando se observa a circumstancia de que os jornalistas — desde Franklin Tavora até Affonso Censo — superestimaram as duas instituições. Affonso Celso, cuja ausencia é tão sentida hoje dia de festa que lhe seria tão grata, é tão nosso como do Instituto, pois, repartiu a sua luminosa actividade intellectual entre o Instituto e a imprensa, durante os seus ultimos dois lustros de existencia. Esse facto ainda vem mais accentuar a approximação affectiva das duas instituições que se habituaram a reverenciar com respeito e admiração o seu grande mestre.

Assim, pois, a Associação Brasileira de Imprensa pede licença aos illustres directores do Instituto Historio e Geographico Brasileiro para considerar-se coparticipante do jubilo que se estadeia na hora presente na Casa da Cultura Brasileira, por motivo da commemoração do centenario de sua fundação, porque esse jubilo lhe pertence, igualmente, de vez que está convencida de fazer parte integrante dessa illustre congregação — Herbert Moses, presidente".

A musica brasileira em Cuba

Segundo um communicado da Legação do Brasil em Cuba, ao Ministerio das Relações Exteriores, deixou a cidade de Havana, depois de ahi haver realizado um magnifico trabalho de dvulgação da musica brasileira, por meio de conferencias e de concertos symphonicos, o maestro Oscar Lorenzo Fernandez. Antes da partida do maestro Fernandez, o ministro Sylvio Rangel de Castro, chefe da missão diplomatica brasileira junto ao governo cubano, offereceu um almoço em honra do secretario de Estado da Educação e do prefeito municipal de Havana, como demonstração de agradecimento pelo carinho com que essas autoridades cubanas acolheram o maestro brasileiro.

Foi tambem o maestro Lorenzo Fernandez condecorado com o grão de official da Ordem de Carlos Manuel de Cespedes, pelos servicos que prestou, em sua missão cultural, á intensificação da amizade e da cooperação intellectual entre os dois paizes.

Doenças ano-rectaes
E DOS INTESTINOS
Dr. Lauro Borges
Tratamento das hemorrhoidas sem operações e sem dôr
RODRIGO SILVA, 11 — 5.º
22-1250

Semana da Criança

SERA' DOMINGO, DIA 30, A ENTREGA DOS PREMIOS DO "CONCURSO DA SEMANA DA CRIANÇA"

No intuito de interessar directamente as mães brasileiras no estudo da hygiene e alimentação infantis, o Curso de Hygiene Infantil da Radio Jornal do Brasil estabeleceu o "Concurso da Semana da Criança", que mereceu o alto patrocinio da Divisão de Amparo á Maternidade e á Infancia do Ministerio da Educação e Saude.

Grande numero de mães brasileiras, inspiradas no mais elevado sentimento de patriotismo, enviaram, das mais distantes regiões do paiz, suas respostas ao questionario do concurso, cabendo os tres primeiros premios ás respostas vindas do Rio Grande do Norte, de Nictheroy e da Ilha do Governador.

Domingo proximo, dia 30, ás 10 horas da manhã, a Divisão de Amparo á Maternidade e á Infancia fará realizar no Cinema Pathé Palace, gentilmente cedido pelos seus proprietarios, a solennidade publica, durante a qual serão conferidos nada menos de 40 premios diversos a senhoras classificadas no concurso.

As autoridades mais representativas do mundo official estarão presentes e todas as mães brasileiras que anseiam pela saude de seus filhos estão convidadas a comparecer.

Tem novo director a Faculdade de Direito

Por decreto assignado na pasta da Educação, o chefe do Governo nomeou para exercer em commissão o cargo de director da Faculdade Nacional de Direito da Universidade do Brasil, o sr. Pedro Calmon Muniz de Bellencortes, que exerce ha tempos o cargo de cathedratico da mesma Universidade.

Regressou a Missão Economica de Portugal

Pelo "Alcantara" regressou hontem a seu paiz, a Missão Economica Portugueza, que ha mais de um mez se achava entre nós, no cumprimento do seu programma.

Varias foram as personalidades de destaque que foram ao Caes do Touring Club levar os votos de boa viagem aos componentes da Missão, sendo de notar dentre essas pessoas o embaixador Murtinho Nobre de Mello que se fazia acompanhar de todo o pessoal da embaixada e do consulado de Portugal.

As homenagens á memoria de Francisco Souto

AGRADECIMENTO A' A. B. I. E A' IMPRENSA

Esteve na séde da Associação Brasileira de Imprensa o sr. Jorge Souto, filho do saudoso jornalista e ex-presidente da A. B. I., Francisco Souto, cujo anniversario de fallecimento transcorreu ha dias. O sr. Jorge Souto foi á Casa dos Jornalistas apresentar os seus e os agradecimentos de sua familia pelas homenagens prestadas pela A. B. I. á memoria do seu progenitor, tendo sollicitado fosse aquella instituição intermediaria das expressões de seu reconhecimento á imprensa pela [illegible] com que reverenciou Francisco Souto.

Para as obras do porto de Itajahy a Laguna

O Ministerio da Viação solicitou ao da Fazenda que, por conta da sub-consignação n. 7, consignação III, da verba 5 do orçamento vigente do primeiro, supplementada pelo decreto n. 786, de 18 do corrente mez, seja distribuida á Delegacia Fiscal do Thesouro Nacional no Estado de Santa Catharina, a importancia de mil e quinhentos contos de réis para proseguimento das obras em andamento nos portos de Itajahy e Laguna.

A Liga Naval Brasileira felicita o ministro Fernando Costa

O ministro Fernando Costa recebeu do conde [illegible] Carneiro, presidente da Liga Naval Brasileira, o seguinte telegramma: "Felicito v. ex. pela assignatura do decreto-lei do Novo Codigo de Pesca que promette grandes beneficios aos pescadores, á economia publica e á Defesa Nacional".

Fundados, em Macáo, diversos syndicatos

O sr. Waldemar Falcão, ministro do Trabalho, recebeu o seguinte telegramma do presidente do Syndicato dos Estivadores de Macau:

"Communico a v. ex. que, achando-se nesta cidade o dr. Cardoni, digno inspector regional do Trabalho, teve opportunidade de assistir á fundação de syndicatos de diversas classes trabalhistas, numa demonstração de maior confiança e sympathia pelo Ministerio sob vossa patriotica administração. Este syndicato agradece a v. ex., hypothecando inteira solidariedade. Respeitosas saudações. — (a.) José Bernardo de Araujo, presidente do Syndicato dos Estivadores de Macau".

De accôrdo ainda com telegrammas recebidos pelo titular da pasta do Trabalho, foram inaugurados, em Macau, o Syndicato dos Operarios em Pedreiras e Classes Annexas, Syndicato dos Empregados no Commercio e Syndicato dos Motoristas e Classes Annexas.

Uma homenagem ao presidente da Republica e ao ministro do Trabalho em Fortaleza

O sr. Waldemar Falcão, ministro do Trabalho, recebeu, de Fortaleza, communicação de que, com a presença do interventor federal, de autoridades civis, militares e ecclesiasticas, foram inaugurados, no salão de honra do Departamento Regional do Instituto dos Commerciarios, os retratos do presidente Getulio Vargas e do titular da pasta do Trabalho. Por occasião da cerimonia, foram calorosamente vivados os nomes do chefe da Nação e do ministro do Trabalho.

O ALMIRANTADO

Em sessão do Conselho do Almirantado realizada hontem, 24 do corrente, constou da respectiva acta um voto de congratulações com o ministro da Marinha, pelo augmento do nosso Poder Naval, com o lançamento ao mar dos navios-mineiros "Carioca" e Cananéa", nos seguintes termos:

"O plano de construcções no Brasil deve-se inteiramente ao exmo. sr. almirante Henrique Aristides Guilhem, que teve a coragem de vencer a inercia e todas as difficuldades accumuladas por um longo periodo de estagnação e, além disso, tem sabido manter no mais elevado grão, um notavel espirito de tenacidade que garantirá o exito do seu patriotico emprehendimento e o recommendará á gratidão de toda a Marinha de Guerra do Brasil".

Uma edição popular da "A Nova Politica do Brasil"

OS SYNDICATOS TRABALHISTAS PLEITEIAM A SUA PUBLICAÇÃO — DIRIGE-SE AO MINISTRO DA JUSTIÇA O TITULAR DA PASTA DO TRABALHO

Innumeros syndicatos desta capital e dos Estados, entre os quaes a Uunião Syndical da Bahia, que reune algumas dezenas de associações trabalhistas daquelle Estado, deliberaram promover, junto aos poderes publicos, o lançamento de uma edição especial da obra "A Nova Politica do Brasil", de autoria do presidente Getulio Vargas, em condições de ficar ao alcance das possibilidades acquisitivas das classes proletarias, bem como dos seus syndicatos que desejam possuil-a em suas bibliothecas.

Attendendo aos desejos das classes trabalhistas, o sr. Waldemar Falcão, ministro do Trabalho, dirigiu-se, sobre o assumpto, ao seu collega da pasta da Justiça, ao qual estão subordinados a Imprensa Nacional e o Departamento Nacional de Propaganda, orgãos encarregados das publicações officiaes.

Salvaguardando os interesses dos productores e exportação de laranja

EM TORNO DAS DIMENSÕES DAS CAIXAS PARA EXPORTAÇÃO DESSE PRODUCTO

O sr. Alves Costa, que se acha em S. Paulo, por determinação do ministro Fernando Costa, afim de ali estudar medidas acauteladoras tanto de interesse dos productores como dos exportadores de citrus, enviou a s. ex. o seguinte telegramma: "Tenho a honra de communicar a v. ex., na reunião de hoje com interessados foram aceitas unanimemente as seguintes conclusões apresentadas por mim, ficando as mesmas dependentes da apreciação de v. ex.: 1º, a Lei nº 680 continuará em vigor, sendo porém permittido durante os annos de 1939 e 1940, o uso das caixas de colheitas com dimensões 30x45x70 cmts. desde que as dimensões sejam declaradas nos contratos commerciaes e a cubagem excedente paga na razão do estabelecido para a caixa padrão 31x35x68 cmts.; 2º, as caixas com dimensões acima indicadas serão substituidas á medida que se forem inutilizando por caixas com as dimensões 30x35x68 cmts. não sendo permittido mais em 1941 caixas de colheitas com dimensões differentes destas. Respeitosas saudações. Alves Costa, director do Serviço de Fruticultura".

Postes Te'egraphicos no Sertão

Matto Grosso e o Dep. dos Correios e Telegraphos

UMA PALESTRA COM O CAPITÃO FARIA LEMOS

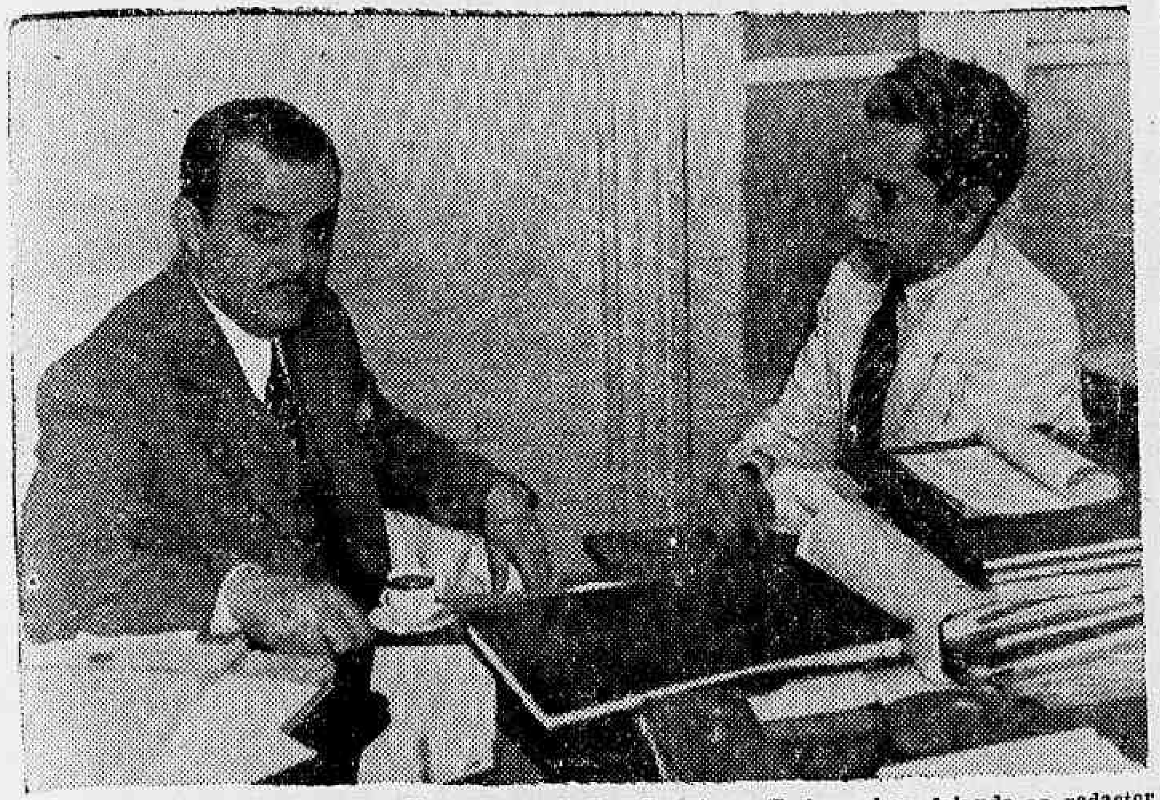

O capitão Faria Lemos, di rector geral dos Correios e Te legraphos, falando ao redactor do DIARIO CARIOCA

O sr. Carlos Taveira, chefe do gabinete do director geral dos Correios e Telegraphos, acompanha-nos, com gentileza, a uma ampla sala de espera cujas janellas deitam para a praça 15. Emquanto esperamos a vez, examinamos o recinto. Pelas paredes, alinham, symetricamente, retratos de figuras illustres da Republica. Dois grupos estufados e uma mesa comprida, ao centro, completam o mobiliario.

Um homem moço, de physionomia sympathica, mas energica, se desdobra em actividade, attendendo os que o procuram com solicitude e boa vontade. E' o capitão Faria Lemos, director geral.

O DEPARTAMENTO E O HINTERLAND

Com a palavra facil, revelando através desta perfeito conhecimento do assumpto, refere-se, inicialmente, o capitão Faria Lemos ao nosso hinterland, fazendo uma synthese de suas necessidades postal-telegraphicas. Reporta-se, de preferencia, a Matto Grosso e focaliza, então, o muito que se precisa fazer ali. Que o transporte de correspondencia, actualmente feito na região com o auxilio de animaes, seja substituido por caminhões. Essa uma das necessidades mais imperiosas. E argumenta:

— Se, em determinadas zonas do Estado, já existem boas estradas de rodagem, não é mais possivel que lancemos mão de transportes antiquados.

Accrescenta que o Departamento, completando medidas preliminares que já tomou, espera fazer dentro em breve a substituição em apreço. Além do mais, em face das condições precarias do transporte feito por animaes, os serviços perdem de todo a sua efficiencia e, no fundo, não têm, até, razão de ser. Tanto assim que o commercio da região, em logar de se valer dos serviços postaes, appella para os portadores especiaes que se aproveitam dos caminhões que trafegam pelas estradas. E esclarece o director geral:

— Nas condições actuaes, os serviços postaes, ali, são demasiadamente morosos para transportar correspondencia commercial. Todos se assustam com a morosidade de transporte..., o que não se dará dentro do proximo anno, com a actualização que se está processando.

ESTAÇÕES TELEGRAPHICAS

A palestra segue os mesmos rumos, por isso que esta entrevista visa, de preferencia, o nosso interior. Dissemos, então, ao capitão Faria Lemos que o Departamento tem se preoccupado com a installação de estações de telegrapho, muitas dellas em pleno sertão. Não seria isto um mal?

Sem pestanejar, responde o director geral a pergunta. Ao mesmo tempo, focaliza com justeza de conceitos o que os serviços postaes e telegraphos representam na economia de um povo. Na verdade, diz, o Departamento tem installado aquellas estações e a razão de ser das mesmas residem nos imperativos da rapidez dos meios de communicações.

— As estações que, por exemplo, mandei installar em certos locaes do nosso sertão não se propõem, evidentemente, a dar lucros immediatos, mas, antes e acima de tudo, incentivar a vida commercial da região, através de entendimentos rapidos e pouco onerosos.

VANTAGENS DA FUSÃO DE SERVIÇOS

Ha um assumpto no Departamento que constitue a preoccupação de todos os directores que têm passado por ali. Trata-se da fusão dos serviços postaes e telegraphicos. Encaminhamos, pois, a palestra para o assumpto, pedindo ao nosso entrevistado a sua opinião.

Entende o capitão Faria Lemos que os serviços postaes e telegraphicos devem continuar como estão, isto é, sob um mesmo controle e uma mesma direcção, por isso que elles são correlatos. Aquelles dependem destes e vice-versa.

— Na hypothese contraria, argumenta o director geral, teriamos, no caso em apreço, duas orientações.

Accrescenta ainda que essa fusão de serviços só se deve verificar do ponto de vista administrativo. Assim, os que trabalham nos correios têm o seu quadro, o mesmo acontecendo com os que empregam a sua actividade nos telegraphos.

Termina o capitão Faria Lemos as suas palavras encarecendo a necessidade de um quadro unico para o pessoal dos correios. Acha que, com esse estado de coisas, aliás, baseado na lei de reajustamento, muito lucraria o funccionalismo, bem como o serviço publico.

Para as despesas das obras do aeroporto de Belém

O titular da pasta da Viação, general Mendonça Lima, dirigiu um aviso ao seu collega da Fazenda, solicitando as necessarias providencias afim de que, por conta da sub-consignação n. 9'67, consignação IV, da verba 5, do orçamento vigente do Ministerio, seja distribuida ao Thesouro Nacional a importancia de 100:000$, para attender ás despezas com a desapropriação de terrenos para construcção do aeroporto de Belém, de accordo com o decreto n. 3.116, de 3 do corrente mez.

Estagio de officiaes no Exercito francez

Communicação recebida pela A. B. I. para divulgação do Estado Maior do Exercito:

"Em consequencia dos ultimos acontecimentos da Europa, o governo francez resolveu suspender temporariamente o estagio de todos officiaes estrangeiros no seu Exercito.

Essa medida que attingiu tambem os officiaes brasileiros que se acham naquelle paiz, será suspensa no dia 15 de novembro proximo."

Syndicatos reconhecidos officialmente

O sr. Waldemar Falcão, ministro do Trabalho assignou as cartas de reconhecimento dos seguintes syndicatos: — Syndicato dos Commerciantes do municipio de Macahé; Syndicato dos Operarios Moageiros, de S. Salvador; Syndicato dos Ferroviarios da E. F. de Campos Jordão; Syndicato dos Operarios em Construcção, de Estancia; Syndicato dos Empregados da Companhia City de Santos; Syndicato dos Operarios na Industria de Madeira e Similares; Syndicato dos Negociantes Alfaiates e Classes Annexas, desta capital; Syndicato dos Trabalhadores em Armazens, Trapiches e Resistencia de Maruhy. Foram deferidos os pedidos de reconhecimento do Syndicato Patronal dos Fabricantes de Caramelos do Paraná; Syndicato dos Propagandistas Profissionaes do Districto Federal.

A Remonta do Exercito e a exposição de Jaguarão

Devidamente autorizada pelo ministro da Guerra, a Directoria de Remonta do Exercito compareceu a este interessante certame, fazendo delle um meio de propaganda e de incentivo á criação do cavallo para o Exercito. Assim é que no recinto da Exposição de Jaguarão foram feitas demonstrações, palestras, etc., coisas que muito interessam e orientam os criadores gauchos, todos grandes amigos da Remonta.

Como medida propriamente de incremento á criação cavallar e de proveito material immediato, a Remonta adquiriu 33 dos cavallos expostos, para séla de officiaes e praças. Com os mesmos fins, a D. S. R. V. comparecerá á Exposição de Sta. Maria, naquelle Estado, a realizar-se em novembro proximo.

Um applauso e um reconhecimento

COMO A A. B. I. SE DIRIGE A' SENHORA GETULIO VARGAS

Entre os innumeros telegrammas de felicitações recebidos pela senhora Getulio Vargas, pela sua iniciativa de fundar a Casa do Proletario, destaca-se o seguinte: "A Associação Brasileira de Imprensa, correspondendo ao appello de v. ex. em pról de mais uma obra de benemerencia, como seja a de se tornar uma realidade a Casa do Proletario, cuja denominação encerra o mais amplo e instinctivo dos programmas, vem trazer a v. ex. o seu irrestricto apoio, notadamente quando v. ex. com tanto desvelo vem cuidando tambem de outra obra não de menor benemerencia, qual a do Abrigo do Pequeno Jornaleiro. Respeitosos cumprimentos. Herbert Moses."

APOLICES DO ESTADO DE MINAS GERAES

PAGAMENTO DE JUROS

O Departamento da Fazenda de Minas Geraes, no Rio de Janeiro, avisa aos interessados que, a partir de 5 de novembro proximo vindouro, os Bancos Commercio e Industria de São Paulo e Commercio e Industria de Minas Geraes iniciarão o pagamento do "coupon" n. 3 das apolices de 9 por cento da 2.ª série do Emprestimo Mineiro de Consolidação.

Musica

"LO SCHIAVO", HOJE A'S 21 HORAS, NA ESTRE'A DA TEMPORADA LYRICA NACIONAL

Inicia-se hoje a Temporada Lyrica Nacional do fim do anno, feita pela S. A. Theatro Brasileiro e organizada pela sra. Gabriella Benzasoni Lage.

Participam dos espectaculos os artistas Salvarezza, Sylvio Vieira, Nanita Lutz, Lilandro Sargenti, Perrotta e Pol. O tenor Salvarezza despede-se hoje da platéa carioca, pois seguirá dentro de breves dias para a Europa.

Regerá a orchestra o maestro Guarnieri.

O CENTENARIO DE BIZET

PARIS, 25 (U. P.) — A sra. Emma Calvé, de oitenta annos e uma das mais celebres cantoras de opera de todos os tempos, será uma das personalidades de maior destaque que comparecerão, esta noite, á representação de gala na Opera em commemoração ao centenario do nascimento de Georges Bizet, afim de ouvir "Carmen", de que ella foi a primeira interprete.

A sra. Calvé conserva a maior lucidez e, recentemente, mostrou a alguns amigos que não obstante a edade avançada ainda podia cantar.

O nome é tradicional

O almirante Henrique Aristides Guilhem, titular da pasta da Marinha, scientificado de que uma commissão de moradores da Ilha do Governador havia encaminhado um memorial ao prefeito Henrique Dodsworth, solicitando a mudança do nome de "Ponta do Galeão" para "Almirante Henrique Aristides Guilhem" como preito de gratidão dos habitantes daquella ilha ao ministro da Marinha pelo muito que o mesmo tem feito em beneficio daquelle bairro residencial, solicitou ao presidente da referida commissão não fosse effectuada a mudança do nome, porque o nome actual "Ponta do Galeão" é um nome já tradicional. Em vista do appello do ministro da Marinha a commissão em apreço providenciou a baixa do referido memorial.

O BRASIL NA CONFERENCIA DE LIMA

Apresentada ao Presidente Getulio Vargas a delegação do nosso paiz

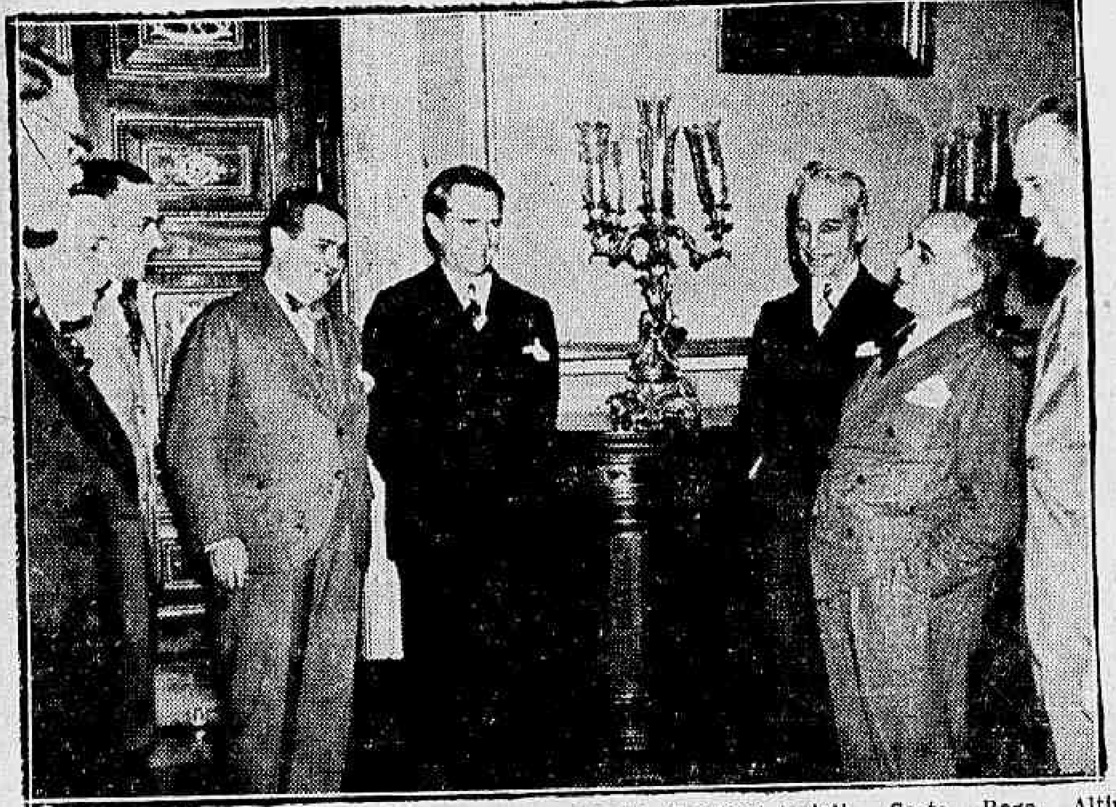

Vêem-se o presidente Getulio Vargas e o ministro Oswaldo Aranha, entre os srs. Afranio de Mello Franco, Hildebrando Accioli, Costa Rego, Altino Arantes, Edmundo da Luz Pinto e Levi Carneiro, membros da delegação brasileira.

Foi recebida, hontem, no Palacio do Cattete, pelo presidente Getulio Vargas, a Delegação Brasileira, que representará o Brasil na Conferencia Pan-Americana de Lima.

Fez a apresentação de todos os delegados, o ministro Oswaldo Aranha, que acabara de despachar com o chefe da Nação. Em rapidas palavras, o senhor Afranio de Mello Franco agradeceu, em nome da delegação, a honrosa investidura, frisando que envidariam todos os esforços para cumprir, com exito, a sua missão.

O presidente Getulio Vargas, respondendo, affirmou que o Brasil, cada vez mais, deve proseguir na politica de intensificação de boas relações com os paizes amigos. Desse modo, accentua o chefe do Governo, o Brasil muito esperava da actividade da sua delegação ao Congresso de Lima. S. ex. conclue elogiando os serviços que cada delegado já prestou, em diversas funcções, ao nosso paiz.

A photographia, que illustra esta nota, foi tirada pela objectiva da Agencia Nacional.

Uma missão cultural brasileira em visita ao Uruguay

A VIAGEM DOS PROFESSORES MIGUEL OSORIO E PHILADELPHO AZEVEDO

Já se encontram a caminho de Montevidéo, onde desempenharão importante missão de cooperação intellectual, os prof. Miguel Osorio de Almeida, e Philadelpho Azevedo.

O prof. Miguel Osorio de Almeida offerecerá, em nome do governo brasileiro, á Faculdade de Medicina de Montevidéo, um busto de Oswaldo Cruz, para ser collocado numa das salas daquelle estabelecimento de ensino superior.

Finda a missão em Montevidéo, esses dois professores deverão visitar tambem Buenos Aires, onde realizarão algumas conferencias.

Designação na Marinha

O titular da pasta da Marinha declarou ao director do Pessoal que resolveu designar o capitão de corveta Luiz Fernandes Barata para servir na Directoria do Pessoal.

Entrega de medalha de distincção

Ao ministro da Justiça, o titular da Marinha transmitte o requerimento de 12 de outubro do corrente anno, em que o marinheiro de 1ª classe Nelson Luiz Christiano pede lhe seja entregue a medalha de distincção de 1ª classe, de que trata o decreto n. 58, de 14 de dezembro de 1889, e que lhe foi concedida em 21 de janeiro de 1929, conforme se verifica do diploma expedido naquella data.

HOMENAGEADO O Interventor Na Bahia

O banquete de hontem no Automovel Club --- Como falaram os srs. Clementino Fraga e Renato de Almeida --- A oração do dr. Landulpho Alves de Almeida

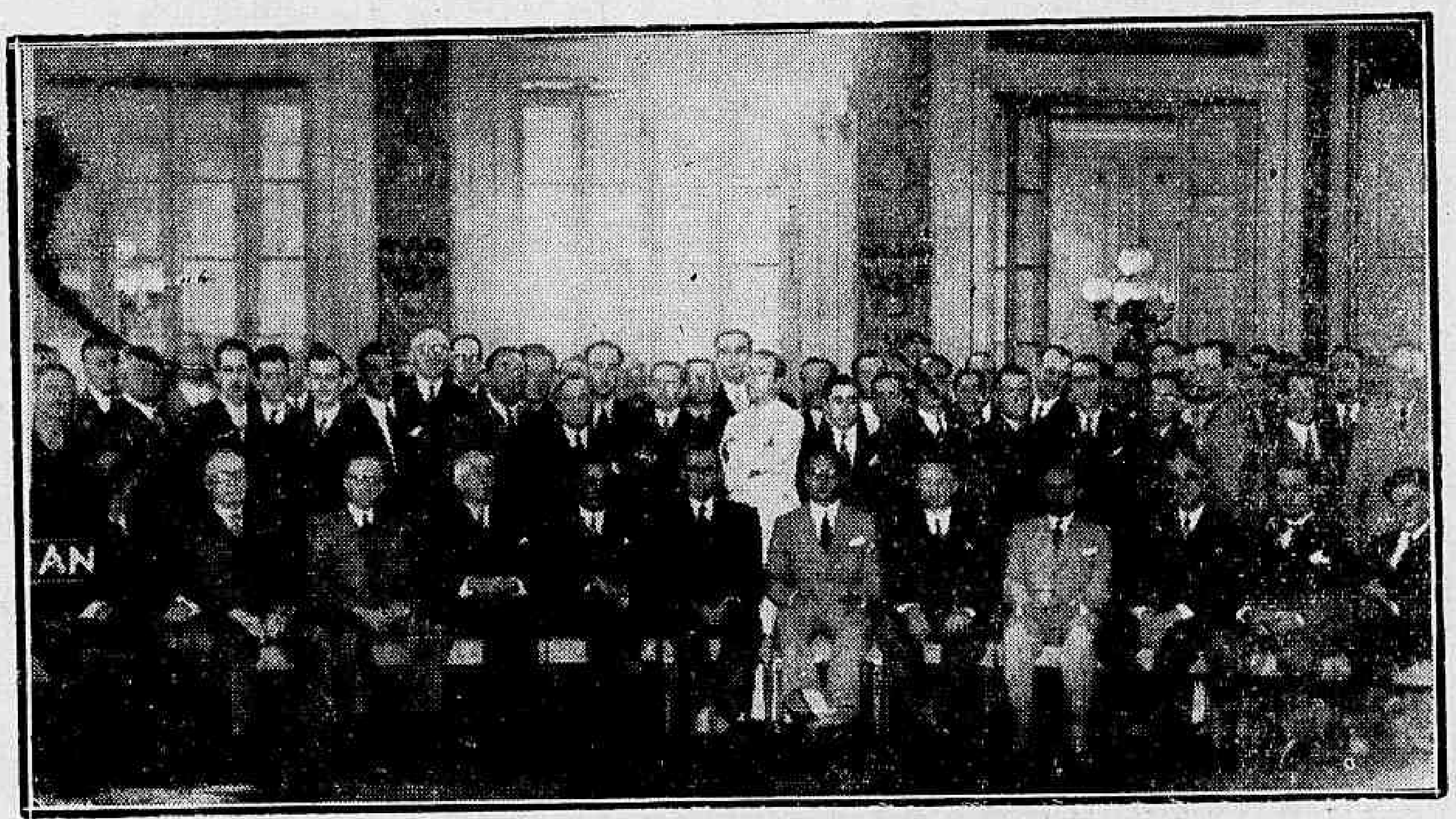

Um aspecto da solennidade

Realizou-se, hontem, nos salões do Automovel Club do Brasil, o almoço de duzentos talheres offerecido ao sr. Landulpho Alves, interventor federal na Bahia, pelos seus amigos, admiradores e membros da colonia bahiana aqui domiciliada, traduzindo a alegria de todos pelo exito que vem alcançando a administração de S. Excia. naquelle Estado nortista.

O sr. Landulpho Alves tomou logar á mesa, entre o almirante Aristides Guilhem, ministro da Marinha, e o sr. Negrão de Lima, chefe do gabinete do ministro da Justiça, que representou o sr. Francisco de Campos. Nos demais logares da mesa de honra sentaram-se os representantes dos ministros de Estado e do interventor do Districto Federal, ladeados pelos srs.: general Horta Barbosa, presidente do Conselho Nacional do Petroleo; dr. Ildeffonso Simões Lopes, director do Banco do Brasil; dr. Lourival Fontes, director do Departamento Nacional de Propaganda; professor Clementino Fraga, secretario da Assistencia e Saude da Prefeitura; dr. Eronides de Carvalho, interventor federal em Sergipe; dr. Leonidas de Mello, interventor fereral no Piauhy; dr. Alvaro Maia, interventor federal no Amazonas; dr. Pires do Rio, director do "Jornal do Brasil"; dr. Villobaldo Campos, director do Banco do Brasil; dr. Costa Rego, redactor-chefe do "Correio da Manhã"; dr. Annibal Freire, consultor Geral da Republica; dr. Luiz Simões Lopes, director do "Dasp"; dr. Linneo de Paula Machado, presidente do Jockey Club Brasileiro; dr. Nero Macedo, director do serviço do pessoal do Ministerio da Fazenda; dr. Franklin de Almeida, membro do Conselho Federal de Commercio Exterior; dr. Romero Estellita; dr. Renato de Almeida, chefe do serviço de imprensa do Itamaraty.

Em nome dos intellectuaes bahianos, falou o sr. Renato de Almeida, chefe do Serviço de Imprensa do Ministerio das Relações Exteriores, saudando, num brilhante discurso, a figura moça do interventor e fazendo sobresair a sua magnifica obra no governo do grande Estado do Norte.

Usou da palavra, em seguida, o prof. dr. Clementino Fraga, Secretario de Assistencia e Saude Publica do Districto Federal, que produziu um substancioso estudo sobre a phase dynamica que está vivendo o Brasil, focalizando, com carinho, a collaboração efficiente e sadia que vem prestando ao Estado Novo o dr. Landulpho Alves.

Cessados os applausos que corôaram a oração eloquente do prof. Clementino Fraga, fez-se ouvir, agradecendo a homenagem dos seus amigos e admiradores, o Interventor bahiano, s. ex. traçou, magistralmente, o quadro da actual situação da Bahia sem exaggeros nem optimismo, abordando com sinceridade os principaes problemas administrativos e economicos da terra de Ruy Barbosa. Disse o estado em que encontrou a administração publica, cheia de difficuldades economicas e deslises administrativos e o que tem sido a sua acção pertinaz no sentido de moralizar e fazer prosperar a terra em bôa hora confiada ao seu espirito operoso e clarividente. Concluindo a sua sensata e patriotica exposição, o interventor Landulpho Alves assim se expressou:

"Confio nos grandes destinos do Brasil, na intelligencia, sagacidade e tenacidade dos seus filhos, no significado immenso das nossas tradições, na disciplina e superior visão do nosso Exercito e da nossa Marinha que tanto lembram, na honestidade integral e na segurança de acção dos seus grandes chefes, os maiores vultos de Soldado do Brasil. E não vejo porque não visluimbrar para breve uma éra nova de realizações positivas, no dominio das nossas actividades economicas, secundada por um policiamento intelligente e rigoroso dos nossos costumes, pelo qual a honestidade de propositos seja o cartão de visita de todo aquelle que se proponha a cooperar com o Governo, mas honestidade realmente comprovada pelo estudo rigoroso da formação mental e conducta moral de cada um desses individuos.

Senhores, meus amigos, para requintar a pureza desta manifestação, escolhestes como vosso interprete uma das mais destacadas figuras de brasileiro, esse espirito que é Clementino Fraga, onde com tanta felicidade e amplitude se junta o brilho intellectual ao senso de realizações praticas, a serviço do Brasil.

Permitti que ao inves de receber esta homenagem eu a partilhe entre a Bahia moureiando dentro do Estado Novo, pelo progresso do Brasil e o grande presidente Getulio Vargas em honra de quem levanto a minha taça".

Molestias da Bexiga

Cada dia de descuido augmenta os padecimentos!

A irritação intoleravel, os ardores produzidos pelos disturbios da bexiga, devem ser combatidos desde o seu inicio.

A bexiga é a porta de sahida das substancias toxicas e impurezas, que os rins separam do sangue. Quando esse delicado orgão está inflammado, soffre devido ao contacto com essas substancias toxicas. O exaggerado desejo de alliviar a bexiga, os ardores e as irritações das vias urinarias devem ser combatidos pelo emprego das Pilulas De Witt para os Rins e a Bexiga.

Sua acção calmante e antiseptica faz-se sentir na bexiga, nos rins e em todas as vias urinarias.

As Pilulas De Witt para os Rins e a Bexiga gozam de reputação universal. São realmente merecedoras de sua confiança, pois não contêm drogas que possam prejudicar o organismo.

PILULAS De WITT

PARA OS RINS E A BEXIGA

indicadas para Rheumatismo, Sciatica, Dôres na Cintura, Disturbios Renaes, Molestias da Bexiga e, em geral, todas enfermidades produzidas por excesso de acido urico.

A Imprensa Italiana Critica os Preparativos Militares das Democracias

ROMA, 25 — Mau grado as asserções dos circulos officiaes italianos de que os programmas de armamento francez e britannico não causam receio á Italia e aos paizes seus alliados, augmentam de volume os editoriaes na imprensa criticando os preparativos militares das democracias. Os observadores imparciaes estrangeiros, aqui, estão convencidos de que nada produziria tanta satisfação ao governo italiano como a convocação urgente de uma conferencia visando sustar a corrida armamentista.

E' um segredo conhecido o facto de que, ao sr. Mussolini pessoalmente, desagrada a idea de uma conferencia, a menos que a situação não se torne excessivamente delicada, tal como aconteceu durante a crise tcheca. Mas, de outra parte, predomina a impressão nos circulos estrangeiros de Roma de que elle se apressaria a aceitar a suggestão de uma conferencia para limitação de armamentos, especialmente se tal suggestão fosse aventada por uma personalidade proeminente neutra, como por exemplo o presidente Roosevelt.

Acredita-se que o governo intensificou a campanha nacional tendente a que o paiz produza o necessario para bastar-se a si mesmo, afim de contrabalançar as consequencias da corrida de rearmamento franco-britannico, a qual, se não fôr limitada, compellirá a Italia a exigir novos sacrificios dos seus cidadãos afim de que ella se possa conservar no terreno do rearmamento da melhor maneira possivel. — (U. P.)

Entrementes, tanto nos circulos italianos, como nos circulos diplomaticos estrangeiros, é consideravel a curiosidade em saber o que decidirá o grande conselho fascista esta noite. Nos circulos estrangeiros não se presume que elle chegue a discutir assumptos de politica externa, visto como o gabinete britannico reune-se amanhã afim de se occupar do pacto mediterraneo.

Os circulos italianos bem informados acreditam que o grande conselho examinará a situação internacional em face do rearmamento franco-britannico e decidirá os meios de enfrental-o, mormente obrigando os italianos a considerar os planos autarchicos como constituindo a maior e mais importante necessidade da nação.

A reacção da imprensa relativa ao discurso pronunciado em Edimburgo por lord Halifax tem sido extremamente favoravel, embora o sr. Virginio Gayda refreie os seus elogios até que "as boas intenções de transformem em acções concretas".

Directoria de Segurança

Entre os beneficios prestados pelo dr. Lourenço Méga á corporação que dirige figura a installação de um gabinete dentario na séde da referida Directoria, a Avenida Mem de Sá nº 163.

Quinta-feira, ás 10 horas, o sr. Henrique Dodsworth inaugurará o citado melhoramento que é destinado, gratuitamente, aos funccionarios que percebem menos de 600$000.

Assignado um accordo commercial entre a Yugoslavia e a Allemanha

BELGRADO, 25 — Os delegados da Yugoslavia e da Allemanha assignaram ás 7 horas da noite o accordo commercial entre os dois paizes.

Embora o protocollo não corporifique o amplo plano commercial que o sr. Funk, ministro da Economia do Reich, esboçou em suas recentes conversações nesta capital, representa não obstante, um exito parcial da Allemanha estendendo seu commercio á Europa oriental e meridional.

O plano fixa quotas commerciaes e determina o augmento da exportação de minerios de ferro e madeiras da Yugoslavia para a Allemanha; mas reduz a exportação do algodão yugoslavo para o Reich.

Os observadores assignalam que a Allemanha é capaz de absorver grandes quantidades dos minerios da Yugoslavia, mas a importação allemã será limitada á quantidade de mercadorias que a Yugoslavia importar do Reich. — (U. P.)

Henlein nomeado commandante de reserva do regimento da 52.ª guarnição

Konrad Henlein

BERLIM, 25 — O chefe do movimento sudeto-allemão, senhor Konrad Henlein, foi honrado pelo commandante em chefe do Exercito do Reich, general Oberst Von Brautschitsch com a nomeação para as funcções de commandante de reserva do regimento de infantaria da 52ª guarnição, em Bautzen, na Silesia. A nomeação foi devida aos meritos do senhor Henlein na libertação dos allemães sudetos, em collaboração com o exercito. — (T. O.)

Apolices — Juros

Antecipa-se FERREIRA — Rua da Candelaria, 74- sala, 3.

«Farrapos de Papel»

Vinte annos após a Grande Guerra o Tratado de Versailles tem a maioria dos seus artigos invalidada

O desmembramento da Tchecoslovaquia e as considerações que elle suggere

Woodrow Wilson, um dos signatarios do Tratado

PARIS, 25 — (Ralph Heinzen, correspondente da U. Press) — Vinte annos depois de effectuada a paz, tres quartas partes do tratado de Versalhes concluido entre as potencias alliadas e associadas e a Allemanha, e que os estadistas de vinte e oito nações assignaram na Galeria dos Espelhos do Palacio de Versalhes, foram atiradas nas cestas diplomaticas, conjuntamente com outros "farrapos de papel".

Com o desmembramento da Tchecoslovaquia, seis outros artigos do tratado alludido, os de 81 a 86, pelos quaes a Allemanha reconhecia a completa independencia e a integridade territorial tchecas, foram feitos em tiras. Um exame, artigo por artigo, do accordo de Versalhes, mostra-nos presentemente que dos 440, inclusive o pacto de paz, o convenant da Sociedade das Nações no seu prefixo e o compromisso dos Estados Unidos e da Inglaterra de fornecerem auxilio militar á França no caso de nova aggressão allemã, em documentos appensos, sómente 27 continuam em vigor.

Desses 27 artigos validos, 9 não tardarão a ser estraçalhados. São elles os de 119 a 127, pelos quaes a Allemanha renunciou a favor dos vencedores todos os direitos sobre as possessões ultramarinas.

A cópia official do tratado que a França possue, assignado por Wilson, Lansing, Lloyd George, Bonar Law, Clemenceau, Benes, dr. Bell, Herman Muller e mais de cem outros representantes dos paizes interessados, acha-se guardado num archivo de Tratados especial, existente no Ministerio dos Negocios Estrangeiros, na ala do palacio que fica na Rue de L'Université. Nesse archivo encontram-se todos os documentos diplomaticos assignados de 500 annos para cá, inclusive o tratado, concluido em Paris, que poz fim á guerra revolucionaria entre as treze colonias norte-americanas e a Grã-Bretanha.

A edição official, um livro encadernado em cinzento de 453 paginas e composto alternativamente em francez e inglez, contendo ao demais a reproducção photographica de todos os sellos e assignaturas, mostra que os diplomatas de após-guerra rasgaram cerca de 300 paginas desse tratado que exigiu dos seus 125 signatarios mais de cinco mezes de divergencias para o compôr. O rearmamento secreto allemão, a refortificação de Heligoland, a reoccupação pelo chanceller Hitler da zona desmilitarizada do Rheno, a Anschluss austriaca, o desmembramento da Tchecoslovaquia, são outros tantos farrapos de papel.

De um tratado ao qual os maiores estadistas mundiaes de 1918 dedicaram os melhores esforços afim de preservar a democracia, póde se affirmar que apenas as 127 clausulas seguintes têm presentemente algum valôr:

Artigos:

1 a 26 — Convenant da Sociedade das Nações.

51 a 79 — Cessão da Alsacia-Lorena á França.

87 — A Allemanha reconhece a completa independencia da Polonia.

94 a 98 — Estatuto da Prussia Oriental.

99 — Estatuto de Memel.

109 a 114 — Divisão do Schleswig-Holstein.

116 a 117 — Russia e Estados Unidos.

119 a 127 — A Allemanha renuncia ás possessões ultramarinas.

128 a 134 — A Allemanha renuncia aos seus direitos e arrendamentos na China.

135 a 137 — A Allemanha renuncia aos seus direitos e arrendamentos no Syão.

138 a 140 — A Allemanha renuncia aos seus direitos na Liberia.

141 a 146 — A Allemanha renuncia aos seus direitos no Marrocos.

147 a 154 — A Allemanha renuncia aos seus direitos e arrendamento no Egypto.

155 — A Allemanha renuncia aos seus direitos na Turquia.

156 a 158 — A Allemanha renuncia aos seus direitos em Shantung.

225 a 226 — Respeito mutuo aos tumulos dos soldados mortos na guerra.

313 a 320 — tratam da liberdade da navegação aerea.

365 a 375 — regulamentam o trafego ferroviario internacional.

Todo o restante do tratado ou foi denunciado unilateralmente, ou alterado por negociações, ou se tornou obsoleto pela expiração do prazo ou, ainda, deixaram caducar como, por exemplo os quatro artigos dispondo que se pedisse ao governo hollandez a entrega do ex-Kaiser e o julgamento deste ultimo por um tribunal especial, pela sua responsabilidade no desencadeamento da guerra.

Os artigos que podem ser considerados "farrapos de papel" são os seguintes:

27 a 41 — estabelecendo os limites da Allemanha com a Austria, Tchecoslovaquia, Polonia e outras nações vizinhas.

42 a 44 — prohibindo á Allemanha a manutenção de tropas ou a construcção de qualquer obra militar a oeste do Rheno ou na margem oriental

Lloyd George, cuja assignatura tambem está no Tratado

do rio além de uma linha que corresse parallelamente a 50 milhas de distancia dessa margem.

45 a 50 — o plebiscito no Sarre (caduco).

80 — "A Allemanha reconhece e respeitará estrictamente a independencia da Austria e concorda em que essa independencia será inalienavel, excepto com o consentimento do conselho da Sociedade das Nações.

81 a 86 — A Allemanha reconhece a completa independencia da Tchecoslovaquia.

88 a 93 — plebiscito na Silesia (caduco).

100 a 108 — estatuto independente da Cidade Livre de Dantzig.

115 — A Allemanha obriga-se a destruir e a não reconstruir as fortificações de Heligoland.

118 — A Allemanha renuncia aos seus direitos sobre todos os territorios perdidos.

159 a 213 — desmobilização e limitação das forças militares, navaes e aereas allemãs, sob o controle inter-alliado.

214 a 224 — detalhes sobre a troca de prisioneiros (caduco).

227 a 230 — disposições sobre o julgamento de Guilherme II, por um tribunal especial.

231 a 312 — indemnização, pela Allemanha, dos prejuizos de guerra.

321 a 364 — internacionalização das vias fluviaes allemãs (denunciado pelo chanceller Hitler).

376 a 379 — a Allemanha se compromette a communicar e submetter as suas divergencias á Sociedade das Nações.

380 a 386 — o canal de Kiel será aberto ao trafego geral.

387 a 427 — a Allemanha compromette-se a organizar o seu trabalho dentro do programma da Repartição Internacional do Trabalho, cuja instituição em Genebra é prevista pelos presentes artigos.

428 a 432 — garantias na Europa Occidental (expirado em 1933).

433 — retirada das tropas allemãs da Europa Oriental (caduco).

436 a 440 — a Allemanha renuncia a qualquer pedido de indemnização aos alliados por prejuizos de guerra soffridos pelos seus nacionaes.

Um exame das centenas de tratados existentes nos archivos diplomaticos do Quai d'Orsay demonstra que o documento de Versalhes é o mais volumoso de todos. O accôrdo que poz termo á guerra revolucionaria norte-americana é um manuscripto de 31 paginas, e tudo o que se consegue ler nas linhas descoradas ainda permanece em vigor.

O suicidio da poetisa Storni

A MALLOGRADA BELLETRISTA COSTUMAVA REALIZAR PASSEIOS NOCTURNOS A' BEIRA-MAR

MAR DEL PRATA, 25 — O doloroso episodio do suicidio da poetisa Alfonsina Storni causou consternação entre a sociedade local. Embora a inditosa senhora tenha-se lançado ao mar hontem á noite o facto sómente se tornou conhecido esta manhã, quando um guarda do balneario encontrou o seu corpo sem vida fluctuando sobre as aguas.

A sra. Alfonsina Storni havia-se mudado para esta cidade ha seis dias, em busca de melhoras para a sua saude, tendo-se hospedado em casa de uma familia de suas relações, de nome Pizzigatti.

Durante os poucos dias em que aqui esteve, era seu costume realizar passeios nocturnos á beira-mar, onde os transeuntes tinham a attenção voltada para o seu aspecto geralmente preoccupado e taciturno.

Segundo os primeiros informes que puderam ser colhidos, a poetisa abandonou hontem a residencia da familia Pizzigatti cerca das 22 horas, tendo-se encaminhado para a praia, como de costume.

Depois disso, a familia em questão não teve mais noticias se bem que esta circumstancias não causasse alarma, pois estava acostumada a ver a sra. Storni regressar ás primeiras horas da madrugada.

Ao encontrar o cadaver da suicida, o guarda deu immediatamente conhecimento as autoridades da policia maritima, as quaes providenciaram a remoção do corpo para o necroterio do Hospital de Mar del Prata. As autoridades deram então conhecimento á familia da mallograda poetisa, que reside em Buenos Aires. — (U. P.)

Dr. Newton Motta

(Cirurgião do Hospital S. Francisco e da Caixa da City, Ex-Chefe dos Serviços de Gynecologia e Obstetricia da Benefic. Hespanhola)

OPERAÇÕES — DOENÇAS DE SENHORAS — PARTOS —

Consultorio: Rua Ouvidor, 164-1, sala 4 Terças, quintas e sabbados - 2 ½ ás 4 — Tel. 28-6282

Duque de Kent designado para governador geral da Australia

Principe Jorge, Duque de Kent

LONDRES, 25 — O rei Jorge designou seu irmão, o Duque de Kent, para o cargo de governador geral da Australia, como successor de Lord Cowries. O Duque de Kent se transportará para a Australia, afim de assumir o cargo, em novembro do anno proximo, acompanhado-o sua esposa e provavelmente tambem seus dois filhos. (T. O.)

Parcimonia nos gastos

ROOSEVELT INSISTE NA NECESSIDADE DE SE OBSERVAR A MAXIMA ECONOMIA

WASHINGTON, 25 — No seu regresso a esta capital, o presidente Roosevelt teve uma longa conferencia com o Secretario das Finanças, sr. Morgenthau.

Affirma-se que o chefe da Nação americana insistirá sobre a necessidade de se observar a maxima economia, sobretudo com relação aos subsidios dos "sem trabalho", afim de fazer face aos gastos extraordinarios previstos para o proximo orçamento. — (A. N.).

Rosita de Rimini na "Hora do Brasil"

No programma irradiado hontem pelo Departamento Nacional de Propaganda, a joven soprano de 13 annos de edade, Rosita de Rimini cantou varios numeros de musica classica, de Ariti, Proch, Strauss, Darla e Verdi.

Foi um acontecimento artistico que levou ao studio donde foi irradiado o programma, grande numero de pessoas. O flagrante acima foi tomado pela Agencia Nacional quando cantava Rosita Rimini.

Uma Nova Capitulação Diante dos Ditadores

O sr. Mussolini pretende fazer pressão por intermedio do premier Chamberlain no sentido de induzir a França a evitar todo e qualquer auxilio aos republicanos

LONDRES, 25 (De Richard MaMillan, correspondente da United Press) — As conversações anglo-italianas, ao que se considera em circulos autorizados, foram coroadas de sucesso, restando, agora, ao gabinete britannico fixar a data em que o pacto começará a vigorar. Acredita-se que o Primeiro Ministro Chamberlain, por occasião da reunião do Gabinete na Quarta-feira, apresentará a proposta de ser escolhida para tal fim a data de 17 de novembro. O sr. Chamberlain informará, tambem, ao Gabinete as esperanças que mantem acerca da bôa fé do sr. Mussolini quanto á solução do caso da Hespanha. Um gesto desta natureza, como é obvio, virá facilitar grandemente a tarefa do sr. Chamberlain no sentido de obter do parlamento a necessaria approvação para a effectivação do pacto. Prevê-se que essa iniciativa do Duce será divulgada na vespera da Camara dos Communs iniciar os debates em torno deste assumpto, não devendo, portanto se verificar antes da nova sessão no Parlamento, a qual será iniciada na segunda semana de novembro.

A opposição ou estado de indecisão demonstradas em certa secção do partido conservador quanto á politica externa da Grã Bretanha, tenderão a diminuir, emquanto os demais membros da opposição atacarão o que elles dizem ser uma nova capitulação deante dos dictadores.

O Gabinete terá que estudar, agora, os ultimos relatorios dos technicos e decidir se o compromisso assumido pelo sr. Chamberlain para com o Parlamento de não effectivar o pacto anglo-italiano até que a situação da Hespanha tivesse chegado a um ponto de "solução", foi cumprido. Antecipa-se que o Gabinete concordará que aquelle ponto foi attingido para o fim de ser effectivado o pacto, fixando a data em que o mesmo deverá começar a vigorar.

Assim que fôr tomada uma decisão pelo gabinete, a mesma será communicada aos francezes que dependem, agora mais do que nunca, das iniciativas do governo britannico sobre a politica externa.

O que os francezes apprehendem é que o sr. Mussolini pretende fazer pressão por intermedio do sr. Chamberlain no sentido de induzir a França a evitar todo e qualquer auxilio aos republicanos, inclusive o fornecimento de generos alimenticios, para que o bloqueio aereo produza todo o seu effeito.

O Gabinete tambem estudará a recomposição ministerial, a cujo respeito o sr. Chamberlain ainda não tomou uma resolução definitiva. O primeiro ministro ainda não decidiu se dará ao sr. Hore-Belisha um novo posto como ministro do Abastecimento ou chamar para tal fim um technico industrial de uma das grandes firmas de engenharia. O sr. Chamberlain está ansioso em recompor o Gabinete em bases muito firmes, de modo a evitar nova recomposição e assegurar o mais rapido andamento do programma de conjunto proposto pelos francezes ao Gabinete britannico, que o considera necessario devido a reconhecer a importancia das decisões que serão tomadas na Europa que possam affectar a França, assim como á Grã Bretanha no que respeita ás colonias, motivo por que o bloco democratico deve se sentir seguro do poderio de suas forças armadas. — (U. P.)

Dr. José de Albuquerque

Affecções sexuaes masculinas, venereas ou não. Tratamento da

IMPOTENCIA EM MOÇO

Espermatorrhea, Pollucões, Perdas seminaes, Phobias sexuaes, Temores, Depressões, Blenorrhagia aguda ou chronica, Prostatites, Orchites, Vesiculites, Estreitamentos, Cancros.

ROSARIO, 172. De 8 as 10 horas

Não perca tempo! Dê hoje mesmo ao seu filho

Tonico de Calcio Ferro Fosforado

Vae auxiliar o seu desenvolvimento. Combater-lhe a anemia. Nutrir-lhe os ossos. Facilitar lhe a dentição E' uma preparação de DE FARIA & CIA.

RUA DE SÃO JOSE', 74 — RIO DE JANEIRO

Filial: RUA ARCHIAS CORDEIRO, 248 — MEYER

Nova linha de cargueiros rapidos entre a America do Norte e a do Sul

COM A MOORE-MCCORMACK A AGENCIA DA NOVA LINHA DA AMERICAN REPUBLICS LINE

A Commissão Maritima dos Estados Unidos acaba de annunciar o inicio de uma nova linha quinzenal de cargueiros rapidos, destinados a servir a costa leste da America do Sul. A nova frota, pertence a American Republics Line e compõe-se de seis navios, sendo seus agentes a Moore-Mc Cormack (Navegação) S. A.

O serviço de carga entre as duas Americas era feito por navios de 10 nós. Os seis vapores que farão o novo serviço da Linha das Republicas Americanas desenvolvem a velocidade de 13 nós. São elles o "Mor-Mac-Rio", que saiu a 13 E. Unidos a 29 de setembro; "Mor-Mac-Lea", que saiu dos de outubro; o "Mor-Mac-Sul", a sair no proximo dia 27; o "Mor-Mac-Rey", a sair em 10 de novembro; o "Mor-Mac-Star", a sair a 24 de novembro, e o "Mor-Mac-Mar", a sair em 8 de dezembro. São todos cargueiros de 8.300 a 8.700 toneladas brutas.

A nova linha servirá com regularidade os portos norte-americanos de Boston, Nova York, Philadelphia, Baltimore, Norfolk, Charleston, Savannah e Jacksonville. Nas escalas regulares da America do Sul estão incluidos seis portos brasileiros, Recife, Bahia, Victoria, Rio de Janeiro, Angra dos Reis e Santos bem como os de Montevidéo e Buenos Aires.

A linha de cargueiros que a U. S. Maritima Commission agora inicia é complemento da "Frota da Bôa Vizinhança", cuja inauguração ficou assignalada pelas brilhantes commemorações officiaes, realizadas por occasião da chegada ao Rio, no dia 20, do luxuoso transatlantico "Brasil" que, com o "Argentina" e o "Uruguay", integra a nova "Frota", propriedade da Linha das Republicas Americanas e cuja agencia está entregue á Moore-McCormack.

De regresso de Buenos Aires, em sua primeira viagem de retorno a Nova York, aportará a Santos no dia 1 e ao Rio no dia 3 o "Brasil". Em Santos, onde permanecerá dois dias, a occasião será aproveitada para a realização dos festejos que marcarão o inicio do novo serviço para aquelle porto. O "Uruguay", a segunda unidade da "Frota" a chegar ao Rio, chegará a 3 de novembro, seguindo para o sul na tarde do dia 4.

Condecorações

O sr. José Lamprela, ao deixar o exercicio do cargo de consul honorario do Grão Ducado de Luxemburgo, nesta Capital, acaba de ser agraciado pela grã duqueza de Luxemburgo, com o grão de Official da Ordem Nacional da Corôa de Carvalho.

No decreto, aceitando a demissão honrosa, a augusta soberana de Luxemburgo apresenta ainda ao sr. José Lamprela os seus agradecimentos por seus bons e leaes serviços durante o periodo que exerceu as funcções de consul honorario nesta Capital.

Tambem do ministro das Relações Exteriores, recebeu o sr. José Lamprela um officio expressando o pezar do seu afastamento da chefia da alludida representação consular onde prestou tão bons serviços, collaborando sempre para as relações amistosas entre o Brasil e o grão ducado de Luxemburgo.

RAIOS X.
EXAMES RADIOLOGICOS EM RESIDENCIA
Drs. Victor Côrtes
— E —
Carlos Campos
Diariamente, de 9 ás 14 e 14 ás 18 horas
R. Araujo Porto Alegre, 70-9.º andar
Esquina de Mexico
Tel.: 22-5330

Um bello espectaculo de confraternização argentino-brasileira

BUENOS AIRES, 25 — Varios jornaes desta Capital e de outras localidades argentinas noticiaram, com abundancia de detalhes, uma brilhante ceremonia que se realizou recentemente no Collegio Militar Argentino.

Ali, na presença do ministro da Guerra, dos embaixadores do Brasil e da França, do general do exercito paraguayo José Felix Estigarribia e de outras personalidades de destaque — foi feita a entrega de dois mimos offertados pelo Exercito Brasileiro.

O primeiro desses presentes — um espadim, reproducção fiel do sabre de Caxias — foi collocado á cintura do cabo Benitez pelo general Quiroga; o segundo consistiu no distinctivo e diploma de aviador militar "Honoris causa", que foram conferidos ao 1º tenente Jorge A. Quiroga.

Durante a solennidade, que se revestiu de grande brilhantismo, discursaram o cel. Juan Tonazzi, director do Collegio Militar e os generaes Guiroga e Mohr. — (A. N.)

Violento Libello da Imprensa Ingleza Contra o Systema Economico Sovietico

O OPERARIO GANHA, HOJE, EXACTAMENTE A METADE DO QUE GANHAVA EM 1914

O terror e o panico politico paralysam todas as iniciativas particulares

LONDRES, 25 — O "Times" publica hoje um curioso e interessante artigo sobre "o estado actual da economia sovietica".

O jornalista utiliza-se apenas das estatisticas officiaes sovieticas e das declarações dos commissarios do Povo das Finanças da U. R. S. S. e de uma serie de artigos publicados nos grandes diarios officiaes da União das Republicas Sovieticas. O artigo do "Times" constitue na realidade, um violentissimo libello e um terrivel acto de accusação assim como talvez nunca foi feito pela imprensa ingleza, contra todo o systema economico sovietico.

A producção da Russia Communista é sensivelmente peor dos tempos antes da guerra. A U. R. S. S. continua sendo o paiz susceptivel de reabastecer em cereaes toda a Europa, mas na realidade a Russia Sovietica é obrigada a importar grandes quantidades de cereaes da America do Norte e do Canadá, devido á deploravel organização da cultura communista, de 1938. A industria da madeira, florescente e prospera nos tempos do Imperio, caiu para um nivel muito baixo, não obstante o facto de terem sido utilisados para isso verdadeiros exercitos de trabalhadores forçados ou de presos politicos. A producção da madeira é hoje sensivelmente inferior á de antes da guerra. Diariamente a policia politica condemna e executa generaes e ministros. Não obstante esses trabalhos de limpeza, a situação continua a mesma e os complots já fazem parte da historia policial de todos os dias da Russia Communista.

No que diz respeito á producção de minerios, a producção do carvão de ferro augmentou consideravelmente na quantidade, mas diminuiu, em proporções pavorosas, na qualidade de calorias do producto. Um phenomeno identico constata-se para a producção do ferro. As directrizes dos differentes commissarios do Povo visam apenas cifras fantasticas indicando uma enorme producção, sempre despreoccupando-se, porem, da qualidade ou dos vicios da mercadoria, que acabam inutilizando grande parte da producção total.

Em resumo toda a industria sovietica está involuindo, com a unica excepção da industria bellica, da fabrica de armas, munições ou aviões.

A historia do mundo continua textualmente o jornal, ainda não conheceu um desastre maior do que o da economia sovietica dos ultimos dez annos. O operario ganha hoje exactamente a metade do que ganhava em 1914. O terror e o panico politico paralysam todas as iniciativas particulares e inutilizam 90 % da machina economica daquelle que foi o maior entre os paizes productores de materias primas do mundo. — (T. O.)

A Importancia Estrategica da Palestina Para a Grã-Bretanha

BERLIM, 25 (T. O.) — O jornal "Berliner Boersen Zeitung" publica hoje um artigo editorial sobre o problema da Palestina, focalizando os graves e fundamentaes erros politicos da Inglaterra nessa questão.

Antes de mais nada o jornal destaca a importancia estrategica da Palestina para a Inglaterra. De um lado a Palestina offerece a possibilidade de uma protecção immediata do Canal de Suez. Do outro, o mesmo territorio representa o ponto de partida de eventuaes communicações terrestres ou aereas com as Indias e com as famosas jazidas de petroleo de Mossul. O Governo britannico, durante os ultimos annos, realizou verdadeiros prodigios de equilibrio, querendo governar em Jerusalém graças uma serie de compromissos parciaes e provisorios, até o momento em que foi annunciado publicamente o famoso plano Peel da partilha administrativa da Palestina. Essa tentativa de dividir a Palestina em Estados differentes, arabe-judeu e britannico, claramente demonstra a inconsistencia dos methodos de Governo adoptados até então pela Grã-Bretanha.

A protecção do Canal de Suez e as communicações terrestres e aereas com as Indias e com as famosas jazidas de petroleo de Massul

O fracasso da experiencia sionista — O impasse criado pelo problema judaico

O principal defeito dos methodos britannicos, accrescenta o jornal, consiste na absoluta falta de escrupulo, pois no momento em que se offerecia aos arabes auxilio militar promettendo-lhes o imperio da Arabia e aos judeus o auxilio financeiro-politico promettendo-lhes uma palavra nacional israelita, continuavam as negociações entre Londres e Paris sobre o protectorado britannico da Palestina. Londres em logar de crear um grande imperio arabe, creou dois pequenos Estados independentes, o Yemen e o Hedjaz, dois outros pequenos Estados, collocados sob a protecção directa do Imperio, o Irak e a Transjordania, e finalmente dois Estados collocados sob mandato absoluto, a Palestina e a Syria. A Inglaterra não quiz voluntariamente levar em consideração o movimento nacionalista arabe, movimento da mocidade do Islam, que já tinha conquistado as pequenas tribus politicas dos beduinos ou dos fellahs. O Governo britannico agiu com a mesma leviandade para com os israelitas, pois não quiz levar a serio, logo depois da guerra, as promessas categoricas feitas ao judaismo internacional, que assim, soffreu uma grave [illegible]ão.

A experiencia sionista foi o maior fracasso politico das directrizes coloniaes britannicas. O problema de um Estado judaico, discutido e propalado pelos grandes diarios internacionaes, tinha involuntariamente convencido dessa necessidade os magnates financeiros de Londres e Nova York, os quaes já avaliavam as vantagens economicas de um Estado judaico da Palestina independente. Esses mesmos magnates offereceram os meios economicos para fomentar a immigração judaica na Palestina, criando naquelle territorio uma maioria importante de elementos israelitas. Tratava-se, da primeira etapa do caminho traçado para transformar a Palestina no lar nacional do mundo hebreu. Tratava-se do primeiro passo na realização de um programma que deveria produzir o primeiro Estado judeu, com todas as suas consequencias politicas.

Actualmente a questão judaica representa para a Inglaterra um dos mais graves impasses politicos da historia britannica dos ultimos annos. O momento internacional, continua o jornal "Berliner Boersen Zeitung", é critico, pois o problema da Palestina está ligado directamente ao problema do Extremo Oriente e ameaça, fracassando, comprometter seriamente o prestigio da Inglaterra na Arabia, Asia Menor, Indias e Extremo Oriente. A situação para o governo de Londres é embaraçosa, pois, desprezando o ponto de vista arabe, como está sendo feito até agora, a Inglaterra corre o perigo de transformar em seus inimigos mortaes todos os Estados arabes, desde Tanger até ás Indias Hollandezas. Do outro lado não sustentando as promessas feitas aos judeus, toda a estructura economica da Grã Bretanha será fatalmente exposta á formidavel persão financeira e economica da concentração mundial do capitalismo judaico, chegando a ser ameaçadas as proprias relações amistosas entre Londres e Washington. Hoje a influencia judaica nos Estados Unidos é tão forte que o governo do presidente Roosevelt foi obrigado, ainda ha pouco, a modificar as directrizes da politica exterior da Confederação, apoiando abertamente os interesses judaicos no conflicto da Palestina e dizendo abertamente ao governo de Londres que os estatutos mandatarios da Palestina não poderiam ser modificados sem uma intervenção aberta dos Estados Unidos. As palavras officiaes de Washington não deixam possibilidades de discussão; o problema da Palestina acaba de transformar-se num impasse politico anglo-norte-americano. — (A. B.).

ESCRIPTORIO DE ADVOCACIA
CIVIL, COMMERCIAL E CRIMINAL
Questões Administrativas e Fiscaes — Contratos e Distratos Commerciaes — Defesa em todas as Repartições Federaes e Municipaes — Representantes nos Estados
Drs. Heider Villares Sucena - J. Araujo Villela e Paulo Faria de Mendonça
RUA DO OUVIDOR N.º 183 — 2.º Andar
SALA 204 — TELEPHONE 42-7802

França-Brasil — O que pensam da amizade das duas grandes republicas

PARIS, 25 — Com o titulo acima, o jornal local "Tribune des Nations" publicou recentemente o inquerito que o sr. Henry Berenger levou a effeito junto aos srs. Luiz de Souza Dantas, embaixador do Brasil nesta Capital, e marquez d'Ormesson, embaixador da França no Rio de Janeiro, aos quaes foi consultar a respeito das relações mantidas entre os dois paizes.

Das declarações feitas pelos entrevistados depreende-se que ambos concordam em que as relações entre a França e o Brasil, encaradas sob qualquer ponto de vista, são as melhores possiveis.

Além das photographias dos referidos diplomatas, a noticia reproduz a do presidente Getulio Vargas. — (A. N.).

Cohibindo as explorações dos dias de Finados e de Todos os Santos

S. PAULO, 25 — A Sub-Divisão de Circulação da prefeitura da capital, resolveu tomar diversas providencias, para evitar que se repitam, neste anno, diversas irregularidades verificadas em annos anteriores, por occasião dos dias de Finados e de Todos os Santos.

A primeira providencia será a de prohibir terminantemente a alteração dos itinerarios dos omnibus na capital.

A segunda, fiscalizar o preço das passagens cobradas, que geralmente soffrem augmento naquelles dias.

Afim de não criar difficuldades ao policiamento das ruas, a alteração de itinerarios ficará a cargo da Directoria de Serviço do Transito. — (A. N.).

A Sagração de D. João Cavati

PARANYMPHARA' A CERIMONIA O GOVERNADOR BENEDICTO VALLADARES

BELLO HORIZONTE, 25 — Afim de paranymphar a ceremonia da sagração episcopal de D. João Cavati, novo bispo eleito de Caratinga, e ao mesmo tempo attender a um convite do interventor Punaro Bley, para visitar o Espirito Santo, segue amanhã, ás 9 horas, em trem especial, o governador Benedicto Valladares.

Acompanharão s. ex. nesta viagem as seguintes pessoas: sra. Benedicto Valladares e suas filhas Lucia e Helena; dr. Christiano Machado, secretario da Educação, senhora e filha; dr Olindo Fonseca Filho, chefe do gabinete do governador e senhora; tenente-coronel Plinio Raulino de Oliveira, director technico da Fabrica de Projectis de Artilharia; e o major Edmundo Macedo Soares, da Escola Technica do Exercito; padre Raymundo Bruno, representante da Diocese de Caratinga; engenheiro Bretas Nery, director do Departamento de Transportes da Rêde Mineira de Viação; engenheiro Walter Euler, da Secretaria da Viação; dr. Sebastião L. de Lima, sr. Annibal Gontijo, sr. Juventino Vinhas, sr. Victorio Barsola, dr Waldemar Carneiro de Rezende, dr. Frederico Campos: dr. Mario Mattos, dr. Alvaro Baptista, membros do Tribunal de Contas; tenente-coronel Campos de Albuquerque, assistente militar do governador; os jornalistas cariocas Horacio Cartier, Cypriano Lage e Maciel Filho e o jornalista Walter Gontijo Maciel, representante da imprensa mineira.

Seguirão até o Valle do Rio Doce, de onde regressarão a Bello Horizonte, os srs. Ovidio de Abreu e Israel Pinheiro, respectivamente secretarios das Financas e da Agricultura; coronel José Vargas, commandante do Dep. de I. da Força Publica e o dr. Christiano Guimarães, director da Cia. Belgo-Mineira. — (A. N.).

ADEANTAMENTOS
Procure FERREIRA — Rua da Candelaria, 74 — Sala 3.

Pretendem, Novamente, Perturbar a Paz no Velho Mundo

Iniciada em Genebra, uma campanha contra o accordo de Munich

A situação dos habitantes dos territorios incorporados á Allemanha

BERLIM, 25 (T. O.) — Especial — A "Correspondencia Politica e Diplomatica" se refere á "intenção manifesta de perturbar o apaziguamento realizado em Munich" de certa imprensa estrangeira que vem accentuando uma nova campanha, lançada em Genebra, segundo a qual o resultado da libertação dos territorios dos allemães dos sudetos constituiria na incorporação de mais de 800 mil tchecos ao Reich. Por essa affirmação se insinua, nem mais nem menos, que a Allemanha longe de haver libertado allemães dos sudetos ter-se-ia apropriado, por motivos de ordem economica, estrategica ou imperialista, um territorio cuja quarta parte da população seria de nacionalidade tcheca.

"Ao exame mesmo pouco attento do actual traçado da zona de occupação militar, consideravelmente rendilhado, poder-se-á constatar quão conscienciosamente os limites foram traçados no sentido de uma separação claramente ethnographica entre os dominios de lingua allemã e os da lingua tcheca, dominios esses que, de accordo com as disp[illegible] de Munich não correspondem de nenhum modo ás necessidades de uma demarcação pratica das fronteiras. Seja como fôr, essa marcação de limites mostra que o Governo allemão permanece firmemente decidido a não se deixar guiar, agora como no passado, por pontos de vista que não sejam puramente ethnicos.

"Em consequencia desse traçado claramente definido sem duvida possivel, certas partes da população autochtona dos sudetos de raça allemã, ficam englobadas nos habitantes tchecos e slovacos propriamente ditos, e isso numa medida que attinge, mesmo segundo as estatisticas tchecas, cerca de um meio milhão de almas. De outro lado, o numero dos tchecos que permanece com o territorio cedido é bem inferior a essa cifra. Quanto a esses habitantes tchecos, acham-se comprehendidos nas colonias operarias do territorio industrial ao norte da Bohemia e em certas regiões perto de Troppau e na fronteira oriental do districto de Schoenhengst, cuja incorporação ao Reich era inevitavel por motivos de ordem geographica.

"E' inexplicavel que se tenha chegado, na avaliação do numero desses habitantes, a uma cifra tão fantastica sem tornar culpado de uma falsificação inaudita dos factos. Fica-se inclinado a acreditar que o accrescimo dos tchecos, presentes no territorio dos sudetos em consequencia da mobilização, forneceu a cifra que menciona a referida propaganda. Em todo caso, após á partida das autoridades administrativas e dos soldados tchecos, poder-se-á contar com um numero de tchecos domiciliados no territorio allemão dos sudetos que ficará muito aquem do numero dos allemães em territorios tchecos e slovacos.

"E. procurando sondar a finalidade proseguida por essa propaganda arithmetica dos nossos adversarios, não é possivel afastar a conclusão de que, tendo fracassado a luta contra a libertação dos allemães dos sudetos, accentua-se a tendencia de attribuir ao Reich intenções proprias a desacreditar o nacional-socialismo nas suas aspirações e a entravar ao mesmo tempo o desenvolvimento de relações naturaes entre allemães e tchecos, agora separados uns dos outros, por uma linha de demarcação [illegible] traçada. Seja como fôr, sabe-se na Allemanha que onde essas falsas noticias são propaladas, o conhecimento superficial do problema não pode ser allegado como desculpa, mas é certo que a intenção de falsear o idealismo em que se inspirou a luta feliz pela libertação da nacionalidade allemã não pode deixar de prevalecer por accusal-a de imperialismo, perturbando e sabotando a linha politica de apaziguamento inaugurada em Munich, graças ao reconhecimento do direito dos allemães dos sudetos de disporem de si mesmos".

Prosegue Com Grande Exito a Semana da Economia

O premio "Senhora Darcy Vargas" aos operarios que possuam mais de cinco filhos

OS MILITARES QUE MAIS SE TENHAM DISTINGUIDO COMO EXEMPLO DE DISCIPLINA TAMBEM SERÃO PREMIADOS

Em seu terceiro dia de completo exito, avança a Semana da Economia, instituida pela Caixa Economica dentro do mais nobilitante mister de estimular o bom gosto pela economia, interessando a todas as classes sociaes.

O movimento iniciado desde segunda-feira ultima, sob o patrocinio daquelle importante estabelecimento de credito, vae empolgando a cidade, despertando em todas as camadas intenso jubilo, como jamais assistimos nos certames dessa natureza.

As classes proletarias vêem com grande sympathia essa louvavel iniciativa em que se procura amparar o casal de trabalhadores que tenha mais de cinco filhos, com o premio de Rs. 500$000 que tomou o nome da Exma. Sra. D. Darcy Vargas, a primeira dama do paiz.

A doação, embora de pequeno valor monetario, traduz pela sua finalidade, uma grande significação no que diz respeito ao elevado proposito da Caixa Economica, levar ao lar modesto dos operarios, os primeiros frutos de sua campanha de economia.

Nos circulos militares não é menor o enthusiasmo pelo premio de Rs. 500$000, destinado ás praças ou inferiores do Exercito, Marinha, Policia Militar e Especial, que se tenha distinguido na sua corporação, como exemplo de disciplina e bom comportamento.

Avulta entre outros premios, instituidos pela Semana da Economia, o de dois mil contos destinados á "Colonia Agricola Getulio Vargas", a ser criada em favor dos agricultores do Districto Federal.

Como se vê, além do interesse despertado nos nucleos acima, pela Semana da Economia, outras classes sociaes tambem são beneficiadas com os proveitosos ensinamentos de poupança, que a Caixa Economica está disseminando na collectividade carioca, através desse admiravel certame que encerra a Semana da Economia.

O dia de hoje da Semana da Economia é destinado á distribuição de cofres e objectos escolares ás crianças, no recinto da Feira de Amostras. A' noite, ao microphone da "Hora do Brasil", falará o senhor Georges Summer, professor do Collegio Pedro II, que dissertara sobre o thema da economia entre os collegiaes.

Precauções

O ultimo movimento bolshevista verificado no Perú, felizmente esmagado nos seus primordios, veiu mostrar que a ganancia vermelha no continente americano permanece insolita e persistente. Os adeptos de Stalin forneceram, com esse golpe na nobre Nação irmã, uma advertencia ás demais nações. Desenvolvem elles uma tactica conhecida. Vencidos num logar, surgem em outro. Esmagados neste, irrompem adiante. Querem elles mostrar ao mundo que estão espalhados por todo o continente e que sua doutrina encontra solidariedade em todas as camadas sociaes, desde o operario humilde até os homens de cultura. O observador do panorama social do mundo, entretanto, sente perfeitamente que esses motivos isolados não passam de gestos de desespero, no objectivo de dar apparencias de prestigio e de manter o "fogo sagrado" das suas investidas sanguinolentas contra a sociedade christã, organizada sobre fundamentos moraes que o bolshevismo pretende solapar

* * *

Não nos illudamos, porém. Esses gestos de desespero encerram alguma coisa de sério e de grave: o aspecto sinistro do sangue derramado inutilmente, para satisfazer os instinctos das féras vermelhas. Elles não descansarão. Emquanto perderem, seus planos serão traçados e executados.

O bolshevismo, antigamente, procurava sómente se infiltrar nas classes proletarias, explorando a miseria e a pobreza dos homens do trabalho. Prégando uma doutrina ficticia, acenando com promessas de salvação praticamente irrealizaveis, os communistas procuravam arrastar os operarios e os lavradores para a anarchia e a desordem, sacrificando-os juntamente com suas esposas e seus filhos. Ao ideal sangrento pouco importava a miseria, o luto, a fome, a desgraça, desde que seus objectivos fossem collimados. Depois, elles mudaram de tactica. Começavam a agir em outras camadas, penetrando nas elites, desviando dos deveres sociaes, homens de intelligencia, que vieram a collocar a sua cultura a serviço do mal e da dissolução.

* * *

Servindo-se desses espiritos de elite sacrificados com a adopção do credo leninista, os vermelhos esmagam todos os escrupulos. As lutas politicas dos partidos offerecem-lhes campo propicio a uma manhosa infiltração, agitando e provocando, cavando dissenções e desordens de toda a especie. Foi isso o que elles pretenderam fazer no Brasil, durante a campanha da successão presidencial, depois de derrotados em novembro de 1935. A exaltação de animos surgida entre os partidarios das tres candidaturas estava sendo intelligentemente aproveitada pelos bolshevistas. Tivemos, felizmente, a larga visão politica do sr. Getulio Vargas que foi, na hora precisa, o salvador do regime. O golpe de 10 de novembro evitou o derramamento do sangue dos brasileiros e deteve todos os planos dos vermelhos. Isso, porém, não quer dizer que os Soviets estejam desilludidos. A America é muito grande para os seus appetites. Afastados do Brasil, irradiam-se por outros logares. O caso do Perú' é um symptoma. Embora elles sintam que no continente americano não ha clima para as suas idéas, insistem, teimam. Não nos illudamos. O desespero não os intibia. E' tempo, pois, de todas as nações americanas tomar as suas precauções.

TOPICOS

POBRE FUNCCIONALISMO...

DIVULGA-SE que o funccionalismo público não terá as suas promoções em dezembro proximo. A noticia é desoladora. Como se sabe, a legislação em vigor dispõe que o accesso á classe superior só se poderá verificar em duas épocas: — no meio e no fim do anno. Acontece que no actual exercicio nada se fez em alguns Ministerios, por culpa das Commissões de Efficiencia. O mal, porém, ia ser reparado dentro de mais dois mezes. Mas, que está occorrendo nesse particular? Os cargos superiores estão sendo preenchidos por funccionarios em disponibilidade. Não se fazem as promoções e os serventuarios vão sendo preteridos por elementos estranhos aos seus quadros burocraticos. Isso é justo? E que faz o D. A. S. P. para evitar tal situação?

Ora, é exactamente o D. A. S. P. que está pondo em pratica essas medidas que prejudicam os servidores do Estado. E' elle que protela as promoções e preenche as vagas com nomes alheios á carreira. Com essas resoluções o funccionalismo está sendo grandemente prejudicado, não só materialmente, como do ponto de vista moral, pois, tiram-lhe todo o estimulo. Não adeanta mais realizar qualquer esforço. O melhor é pedir a disponibilidade porque, depois, "mettendo os pistolões" junto ao D. A. S. P., pode o serventuario conseguir quaesquer postos, mesmo os mais altos. E' preciso que o chefe da Nação ponha termo a tão lamentavel estado de coisas. Os funccionarios em disponibilidade devem ser aproveitados nos cargos iniciaes. Assim ninguem soffrerá. O sr. Getulio Vargas tem se mostrado amigo da classe dos servidores publicos. Para o presidente appellam todos os serventuarios do paiz, esperando um acto de justiça.

A EXPLORAÇÃO DO ENSINO

A cidade está cheia de cursos de ensino mais ou menos suspeitos. Qualquer sujeito sem capacidade profissional nem idoneidade moral funda um pseudo educandario e passa a explorar impunemente a credulidade publica. Esses estabelecimentos fazem uma concorrencia desleal aos collegios idoneos. Contratam professores analphabetos, installam-se em predios anti-hygienicos e, por isso, podem cobrar mensalidades menos altas. Dahi o motivo de terem certa preferencia. E' verdade que, mais tarde, os paes dos alumnos muito terão que lamentar a economia feita. Evidentemente, o governo precisa tomar providencias para evitar essa exploração. Que fazem os fiscaes do Ministerio da Educação?

Aliás, combatendo as "arapucas" que tomam o rotulo de "cursos de ensino", não queremos defender quaesquer collegios. Desejamos apenas salvaguardar os interesses da instrucção popular. E já que tratamos do assumpto, vamos aproveitar a opportunidade para dirigir outro appello ao ministro Gustavo Capanema, no sentido de cohibir os abusos das extorsões praticadas contra os paes de alumnos pelos educandarios desta capital, que cobram mensalidades carissimas. Isso constitue, ademais, uma das causas da existencia daquelles cursos clandestinos. Não podendo pagar preços tão altos, os interessados procuram estabelecimentos mais accessiveis. Fugindo da exploração material, commettem um duplo erro, porquanto nos taes cursos nada se aprende e tudo o que se gasta representa dinheiro posto fóra. Bem sabemos que os collegios têm grandes despesas, porém, entendemos que poderiam ser mais razoaveis.

Esperemos pelas providencias do sr. Gustavo Capanema.

TELEGRAMMAS RAPIDOS?

SEGUNDO um despacho [illegible] chegado de Recife, os pernambucanos acolheram com satisfação os melhoramentos introduzidos no Telegrapho Nacional. Commentando o facto, o "Diario de Pernambuco" observa que, outróra, falar no Telegrapho Nacional era o mesmo que dizer relaxamento e desidia, pois os telegrammas por elle transmittidos chegavam sempre com o endereço errado... Depois de outras considerações, o velho orgão accentuou:

"Hoje ha presteza e interesse em bem servir ao publico. Antigamente, o serviço pelo Nacional chegava ás redacções dos jornaes com varios dias de atraso. Transmittir uma noticia pelo Nacional era condemnar o jornal a levar um "furo" na certa. Hoje, não. Todo o serviço chega a tempo e hora. A' meia noite, todos os telegrammas do Rio de Janeiro estão traduzidos e raros os que chegam depois da meia noite.

A presteza do Nacional alegra sobretudo aos homens da imprensa, que eram os que mais soffriam com o descontrole do nosso telegrapho".

Como se verifica, está inteiramente regenerado (pelo menos no seu serviço para o Recife) o Telegrapho Nacional... Antes assim!

ECONOMIA MINEIRA

NO dominio economico-financeiro, tem sido das mais fecundas a administração do sr. Benedicto Valladares.

O plano de soerguimento economico, delineado pelo seu governo vem sendo executado com methodo, apresentando através dos dados estatisticos abaixo, uma eloquente demonstração de seus reaes resultados, no que concerne á nossa producção agricola. Assim se enumeram esses dados:

Algodão em rama, 30.000 toneladas, no valor de 90.000:000$; arroz, 4.000.314.000 no valor de 58.840:000$000; batatinha 23.152 toneladas, no valor de 11.575:000$; café,.... 4.800.000 saccas, no valor de 288 mil contos; canna de assucar, tres milhões e 600 mil toneladas, no valor de 108.000:000$; feijão,... 4.590.000 saccos, no valor de 137.700$; fumo, 14 milhões de kilos, no valor de...... 49.000:000$; mandioca, 765 mil toneladas, no valor de 22.950:000$; milho, 26.400.000 saccos, no valor de 316.800:000$; assucar, ... 3.706.409 saccos, no valor de 126.358:000$; aguardente, 18 milhões de litros; no valor de 14.400:000$; farinha de mandioca, 700.000 saccos, no valor de 11.600:000$; vinho de uva 3.650.000 litros, no valor de .... 5.475:000$000. A renda total dessa producção, que se referencia unicamente ao anno de 1937, é de 1.445.717:000$. Essa mesma producção avaliou-se, nos annos de 1933, 1934, 35 e 36, em respectivamente........ 905.500:000$, 874.718:000$, 1.042:000$ e..... 1.266.128:000$000. Na producção do algodão em rama verificou-se sensivel augmento durante esse quinquennio, em valor e quantidade. Assim se computa a sua producção: em 1933 11.000 toneladas, no valor de .... 31.900:000$; em 1934, 8.000 toneladas, no valor de 22.400:000$; em 1935, 15.000 toneladas, no valor de 18.000:000$; em 1936, ... 20.096 toneladas, no valor de 70.000:000$; em 1937, 30.000 toneladas, no valor de .... 90.000:000$000.

AGUA

AGAMEMNON MAGALHÃES

A conferencia que o engenheiro Luiz Vieira fez sexta-feira, na tradicional Escola de Engenharia de Pernambuco, devia ser lida por todos os brasileiros. Lida e traduzida em varias linguas para que os technicos de todas as nações tenham sciencia das grandes iniciativas do governo e da engenharia brasileiros, que vão transformando as condições physicas de extensa região, por um systema de reserva de agua e de irrigação, talvez sem parelha, com o realizado nas regiões aridas do globo, dadas as condições que nos são peculiares.

Nas regiões aridas, disse o inspector das Obras Contra as Seccas, quasi não ha chuva. No Nordeste brasileiro, ao contrario, ha chuvas torrenciaes e abundantes durante annos seguidos, que cessam quando o homem menos espera, faltando durante largos periodos.

Essa descontinuidade eventual das estações é que caracteriza a região nordestina, exigindo, por isto, um systema proprio de defesa da terra e do homem.

As obras de açudagem e irrigação estão sendo estudadas e orientadas progressivamente em grandes systemas. O systema do Acaraú, do Jaguaribe, do alto e do baixo Piranhas, do Apodi e do S. Francisco, compreendido neste a barragem do Moxotó, já em execução, no Poço da Cruz, e possivelmente do Pajeú e do Brigida.

Nas projecções cinematographicas, que illustraram a conferencia de sexta-feira, via-se a agua nas barragens, ou sangrando rumorosas além dellas, num impressionante espectaculo matando a séde da terra secca, transformando a paizagem queimada, annunciando a resurreição da natureza morta e um novo sentido do homem e do Brasil.

Decretos-leis assignados

O presidente da Republica assignou decreto-lei, declarando que aos pretores do civel da Justiça do Districto Federal competirá processar e julgar as causas sentenciosas, ordinarias, summarias, especiaes e executivas, inclusive as oriundas de julgados das Commissões Mixtas de Conciliação, Juntas de Conciliação e Julgamento, o Conselho Nacional do Trabalho, de valor não excedentes a vinte contos de réis, e os inventarios até quinze contos de réis, resalvada a jurisdicção especial e privativa estabelecida nas leis em vigor; competencia essa, que não attingue ás causas distribuidas anteriormente á vigencia deste decreto-lei.

—— Foi assignado decreto-lei, pelo presidente da Republica, determinando que o deposito dos bens a que se refere o art. 2.º do decreto n. 24.230, de 12 de maio de 1934, será feito no Banco do Brasil, por ordem e á disposição do juizo competente, em cada processo e logo que os depositarios o recebam; bem como que, o recolhimento das rendas de bens em poder dos depositarios se fará pela mesma forma, e á medida que forem recebidas. O levantamento de quasquer quantias de dinheiro, ou de outros valores, referidos neste decreto-lei, dependerá de prévia autorisação do juiz competente.

O presente decreto refere-se aos depositarios de bens immoveis penhorados ou que por outro meio foram appreendidos ou sequestrados em todos os casos previstos no art. 1.019, do decreto n. 16.752, de 31 de dezembro de 1924, e no art. 15 da lei n. 6.646, de 9 de dezembro de 1929.

—— Por decreto-lei, assignado pelo presidente da Republica foi aberto pelo Ministerio da Viação, o credito supplementar de 4.200:000$000 para o custeio de diversas obras subordinadas á Inspectoria Federal de Obras Contra as Seccas, referentes á conclusão da indemnização das bacias hydraulicas dos açudes Piranhas, Condado, Santa Luzia e Riacho dos Cavallos, na Parahyba; e General Sampaio, Choro e Jaibara, no Pará e com o proseguimento e intensificação dos trabalhos rodoviarios em execução no Estado de Pernambuco.

—— Approvando os projectos e orçamentos para prolongamento da estação de Porciuncula, construcção de cobertura na plataforma ilhada da estação de Rosario, construcção de seis vagões para tranporte de ovos, na The Leopoldina Railway Company Limited; e projectar o orçamento relativo á construcção de um grupo de casas para feitores e trabalhadores da turma 50, da linha de Santa Maria a Uruguayana, na séde da Viação Ferrea Federal do Rio Grande do Sul.

NOTAS DO ITAMARATY

Por portaria de 25 do corrente, do ministro de Estado, foi concedida licença especial de 6 mezes, de accordo com o decreto n. 42, de 15 de abril de 1935, ao consul privativo Ulysses Balvé, para ser gozada no estrangeiro.

O Dec. do Contabilista do Ministerio das Relações Exteriores, Paulino Oliveira Diamico, por apostila de 25 do corrente, passa a exercer effectivamente o cargo de contabilista classe "K", de accordo com o decreto-lei n. 791, de 14 de outubro de 1938.

— Apresentou-se hontem, ao sr. Oswaldo Aranha, ministro das Relações Exteriores, o capitão-aviador Arnaldo Camara Canto, por ter regressado de Buenos Aires, onde foi entregar os trabalhos que realizou, por incumbencia do Ministerio das Relações Exteriores, de levantamento aerophotogrametrico do Chaco.

— Em nome do sr. Oswaldo Aranha, ministro das Relações Exteriores, o secretario João Luiz Guimarães Gomes, introductor diplomatico, apresentou despedidas á Missão Economica Portugueza, ora de regresso a Lisboa.

— Afim de despachar com o sr. Getulio Vargas, presidente da Republica, esteve, hontem, no palacio do Cattete, o sr. Oswaldo Aranha, ministro das Relações Exteriores, que se fez acompanhar pelo consul geral João Carlos Muniz, chefe do seu gabinete.

HONTEM NO CATTETE

No Palacio do Cattete conferenciaram e despacharam hontem com o presidente da Republica, os srs. Fernando Costa, ministro da Agricultura; e Oswaldo Aranha, ministro das Relações Exteriores.

— O presidente da Republica recebeu hontem, no Palacio do Cattete, em audiencia, o sr. Setsuzo Sawada, embaixador do Japão no Rio de Janeiro.

— Esteve hontem no Palacio do Cattete, onde foi recebido em audiencia pelo chefe da Nação, o sr. Rodrigues Alves, embaixador do Brasil em Buenos Aires.

— No Palacio do Cattete, esteve hontem á tarde, com o presidente da Republica, o general Mendonça Lima, ministro da Viação.

— Por occasião do despacho do ministro Oswaldo Aranha com o chefe da Nação, foi recebida pelo presidente da Republica a Delegação do Brasil á Conferencia Interamericana a realizar-se em Lima.

— Com o presidente da Republica esteve hontem no Palacio do Cattete, o capitão Dalizio Moura Barreto, secretario da Segurança do governo do Estado de S. Paulo.

— No Palacio do Cattete esteve hontem uma commissão do Congresso Philatelico reunido nesta capital, afim de agradecer ao presidente da Republica o ter se feito representar na sessão solenne de sua inauguração.

— De Cananéa, em São Paulo, o presidente da Republica recebeu um telegramma do sr. Geraldo de Rezende Martins, congratulando-se com s. ex. pelo lançamento ao mar dos novos navios mineiros, "Cananéa" e "Carioca", que obedecendo as tradições gloriosas da nossa Marinha, lembrarão sempre as possibilidades desta região que agora resurge reintegrada nos postulados sagrados instituidos no Estado Novo.

Mobilização

MITSU KHONO — (*Escriptor japonez*)

Num ambiente de inquietações sem precedentes, a septuagesima-terceira sessão da Dieta approvou um projecto de lei que é dos mais significativos em toda a historia moderna do Japão. Embora o Legislativo permittisse todas as providencias que lhe foram solicitadas pelo governo, afim de prosegüir na campanha contra a China, a recente sessão foi agitada por uma serie de occorrencias que prejudicaram a unidade necessaria em tempo de guerra. Os partidos Seiyukai e Minseito revelaram varias vezes discordancia nas suas deliberações sobre projectos importantes, sendo por isso as suas sédes em Tokio occupadas temporariamente por um grupo de manifestantes; o professor Iso Abe, leader do Partido Social, foi assaltado em sua propria residencia, e o sr. Suehiro Nishio, do mesmo partido, foi expulso da Dieta por maioria de votos. Em todo caso, os acontecimentos finaes resolvidos pela Dieta, em época de guerra são dignos da grave situação enfrentada pela nação e prestam-se a serias considerações.

Os projectos apresentados durante a sessão elevaram-se a oitenta e seis, tendo sido todos approvados e transformados em lei. Alguns dentre os mesmos relacionavam-se a questões pendentes ha muito tempo, ao passo que outros eram o resultado directo da presente controversia sino-japoneza. Por exemplo, com a inclusão dos orçamentos militares de emergencia, o orçamento geral elevou-se a mais de "Yen" 8.360.000.000, e a Dieta foi elevada a augmentar os impostos em cerca de "Yen" 300.000.000 por anno como meio de garantir uma parte dos novos gastos. Entre a importante legislação posta em vigor figuram: o grande plano de Mobilização Geral Nacional, o de Controle Estadual da Força Electrica, o de Reajustamento das Terras Agricolas, o de Agencias de Empregos, e de Manutenção de Estabelecimentos, e bem assim medidas relacionadas com a criação de companhias como a de Desenvolvimento do Norte da China, e a de Rehabilitação da China Central. Desse grupo de leis, não ha duvida de que sobresáem e exigem a maxima attenção as de Mobilização Nacional e Contrôle da Força Electrica.

A primeira tem por fim controlar todos os recursos imaginaveis da nação em tempo de guerra, tanto humanos como materiaes, afim de que o paiz possa empregal-os com a maior vantagem, podendo alcançar os seus objectivos de defesa nacional em época bellicosa ou de incidentes de similar importancia. Com esse intuito, não apenas os homens e as munições entram em jogo, mas todo o poderio da nação em seus multiplos aspectos. Os materiaes incluidos na mobilização geral compreendem todas as armas e munições, etc. inclusive navios; e todas as previsões do vestuario, de alimentação, as bebidas e a forragem para os animaes; os productos medicos e pharmaceuticos, e o apparelhamento cirurgico, etc.; todos os meios de transportes e communicações, de construcções, de engenharia e materiaes correlatos, inclusive utensilios e ferramentas; todas as formas de combustiveis mineraes, vegetaes e a electricidade, e, por fim, qualquer coisa omissa, que os decretos imperiaes poderão accrescentar. Finalmente, recruta-se tambem a mão de obra ou serviços como seja, de producção, distribuição, conservação, communicações, financas, credito; serviços de hygiene, de pesquizas e ensaios, de ensino, de jornalismo e illuminação, os de policiamento e todos os que sejam attinentes á mobilização geral que possam ser ordenados por decreto imperial. As questões do trabalho, dos salarios e das importações e exportações tambem foram consideradas; por exemplo, as demissões de pessoal, e as gréves, ficaram prohibidas. Os direitos alfandegarios pódem ser ajustados ás necessidades fiscaes do paiz. Todos os materiaes em geral podem ser requisitados.

A Lei de Controle da Força Electrica consiste apenas de sete artigos, e prevê os principios basicos para o controle do Estado sobre a industria da força electrica, tanto sua geração como a transmissão da electricidade. Cria-se uma Companhia para alargar a producção de electricidade, mediante o aproveitamento de fontes hydro-electricas ainda abandonadas e concedem-se facilidades a novas installações superiores a 20.000 "kilowatts". Isso significa que as usinas já existentes e as ora em construcção, ou a sel-o, continuam sob administração particular, devendo, entretanto, todos os seus serviços, assim como as tabellas, ser fiscalizados pelo governo, como acontece com uma nova e grande companhia já citada.

Uma lei especial governa a questão dos emprestimos no exterior, para empresas de força e luz, e outra destina-se á revisão da industria da electricidade, com o fim de estender o contrôle do governo, cuja nova companhia tambem adquirirá certas usinas e linhas transmissoras. O objectivo governamental consiste em assegurar a conservação do excesso de força electrica, em tempo de paz e occorrer a quaesquer subitos requisitos em tempos anormaes. Ao mesmo tempo o uso da corrente electrica será estendido á lavoura, ás montanhas e ás aldeias do littoral. Póde parecer que o plano sobre a força electrica resulta da situação relacionada com o incidente da China; no emtanto, esse, como o da mobilização nacional, já datam de alguns annos, e se só agora entraram em vigor é porque o momento o exigiu.

Durante a guerra mundial, medidas identicas foram adoptadas pelas potencias européas, mas o Japão, seu alliado, ainda não julgára preciso imitar as nações da Europa neste particular. A continuação do conflicto na China veiu exigir a lei da mobilização nacional, então rapidamente introduzida na Dieta. Todas as leis em questão foram objecto de meticuloso exame; esboços e ante-projectos foram apresentados primeiramente a varios departamentos do governo; pediu-se a opinião dos partidos politicos; solicitou-se a critica. A principio os dois maiores partidos fizeram opposição allegando que o governo praticamente abolia o systema parlamentar. Modificações foram feitas e afinal conseguiu-se a geral harmonia e a entrada em vigor do vasto plano de mobilização nacional. Apesar de considerado anti-constitucional, e de restringir, se não suspender, as funcções da Dieta, o governo geitosamente conseguiu a approvação em ambas as casas da Dieta, graças aos esforços do "premier" Konoe.

O incidente da China não motivou, apenas apressou a acção do governo para attender ás necessidades da economia nacional. Esta legislação não significa que o Japão esteja caminhando para o socialismo ou o fascismo. Agiu por força do estado de guerra e mesmo assim não pôz em vigor o plano em sua totalidade. O ponto significativo ahi é apenas que o Japão appellou para os systemas de mobilização e contrôle como medida preparatoria, ao passo que as potencias européas o fizeram na grande guerra quando estavam entre a vida e a morte. Diversos paizes notaram que aquellas agiram demasiado tarde.

Ambas as leis trarão resultados importantes sob o ponto de vista politico. E' provavel que tanto o systema actual do Gabinete, como a estructura administrativa dos departamentos governamentaes soffram mudanças materiaes.

A septuagesima-terceira Dieta iniciou inquestionavelmente significativas modificações economicas e politicas na vida nacional.

Ainda nutre esperança de uma solução pacifica

BUDAPEST, 25 — Com meio milhão de soldados concentrados na fronteira, a Hungria aguardou hoje a resposta tcheca ás ultimas exigencias territoriaes do governo de Budapest.

Accentua-se que existe uma "perigosa tensão". O chefe do Gabinete, sr. Bela Imredy, declarou esta noite que ainda nutre esperança de se conseguir uma solução pacifica, "com base no accordo de Munich." Acrescentou que se "a proposta pacifica da Hungria fôr rejeitada, o governo está resolvido a sustentar suas reivindicações por quaesquer meios." — (U. P.)

O TEMPO

PREVISÕES PARA O PERIODO DAS 18 HORAS DE HONTEM ATE' AS 18 HORAS DE HOJE

Districto Federal e Nictheroy: Tempo — Ainda perturbado com chuvas, trovoadas possiveis. Nevoeiro. Temperatura — Estavel. Ventos — Variaveis e sujeitos a rajadas frescas.

da de rodagem Rio-S. Paulo, das 18 horas de hontem até as 18 horas de hoje

Tempo — Perturbado com chuvas; trovoadas possiveis. Nevoeiro. Temperatura — Estavel. Ventos — Variaveis, predominando os do quadrante norte sujeitos a rajadas de frescas a muito frescas.

DIARIO CARIOCA
Propriedade da S. / A DIARIO CARIOCA
EXPEDIENTE

DIRECTORES:
Horacio de Carvalho Junior
J. B. Martins Guimarães
CHEFE DA REDACÇÃO
Danton Jobim

Endereço telegraphico: DIARIO CARIOCA — Telephones: Gabinete do Director 22 3023 — Administração, 22 3035 — Redacção, 22 - 1559 e 22 - 2922 — Officinas, 22 0824 — Assignaturas, 22 3018 — Gravura, 22 1785

PUBLICIDADE, 22-3018

ASSIGNATURAS:

Para o Brasil:		Para o Exterior:	
Anno . . .	50$000	Anno . . .	100$000
Semestre . .	30$000	Semestre .	55$000

Venda avulsa: Capital, $200; Interior, $300
Aos domingos, $200 — Interior, $300

E' cobrador autorizado o sr. J. I. de Carvalho

INSPECTOR-VIAJANTE
Percorre o interior do paiz a serviço desta folha o sr. Romualdo Perrota nosso inspector-viajante.
Endereço telegraphico: DIARIO CARIOCA

CORRESPONDENCIA
Toda a correspondencia com valor ou sobre assumptos que entendam com assignaturas e outros de interesse da administração deve ser dirigida ao gerente do DIARIO CARIOCA

REPRESENTANTE EM B. HORIZONTE: OSWALDO MASSOTE

Que segredo terrivel fazia com que aquella mulher defendesse a assassina do seu proprio esposo? Esse terrivel segredo será revelado ao publico carioca, em "Defesa de Mãe", film que o Alhambra apresentará a partir de segunda-feira proxima

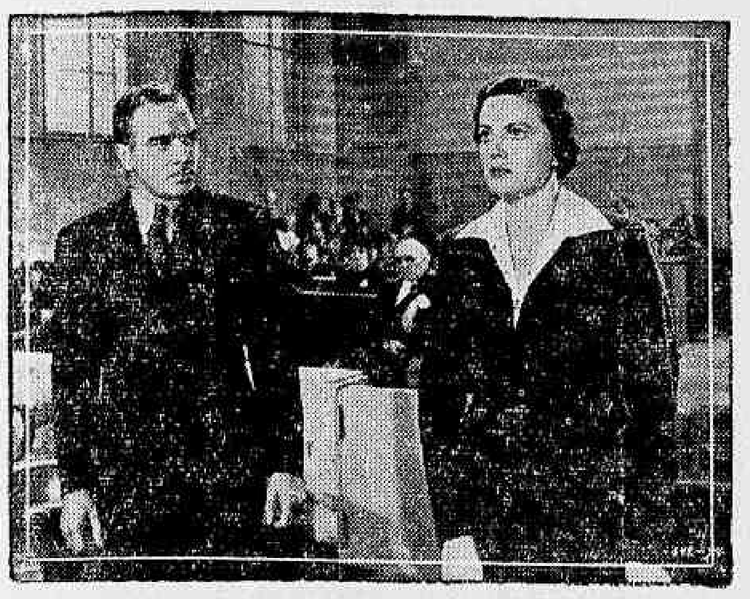

Frieda Inescort e Walter Abel, em "Defeza de Mãe"

Portia Merriman era uma advogada temida por todos os promotores. Portia conseguia a absolvição de todas essas criaturas levianas, cujos crimes escandalizavam a boa sociedade. E, mais espantoso ainda foi ter aceito, a grande advogada, a defesa da mulher que assassinara o seu proprio esposo! Que segredo terrivel possuia aquella mulher, que a levava a proceder assim? Mas, Portia era esposa e mãe, e, para rehabilitar-se deante do seu filho ella joga a mais perigosa cartada da sua vida... "Defesa de Mãe" é uma pagina vibrante de amor... E' um film que deve ser assistido por todos, sem excepção... Porque a todos elle reserva uma dura lição... Nelle estão condensados, o verdadeiro amor e o odio... "Defesa de Mãe" conta com as "performances" admiraveis de Frieda Inescort, Walter Abel, Nail Hamilton, Heather Angel, Ruth Donnely, Barbara Pepper e Tony Marsh, um rapaz muito joven, que pela sua sympathia, se imporá ao publico. Este é o film que o Alhambra apresentará a partir de segunda-feira proxima.

"Novos Horizontes (White Banners) o novo e grande "cartaz" da Warner, 2.ª feira, no Broadway com Claude Rains, Jackie Cooper, Bonita Granvielle

Uma scena de "Novos hori zontes" com Bonita Granville e Jackie Cooper que o Cinema Broadway annuncia para a proxima segunda-feira

Lloyd C. Douglas, o escriptor favorito do publico norte-americano e um dos novellistas mais lidos em todo o mundo, muito tem contribuido para a elevação do nivel literario da Setima Arte. Antes já entregara aos estudios duas de suas mais famosas novellas. A primeira foi "Sublime Obcessão" e a segunda "Luz de Esperança". Agora surge outra de suas obras, filmada pela Warner Bros: "Novos Horizontes" (White Banners), que o publico conhecerá a partir da proxima segunda-feira, na téla do Novo Broadway.

Assim como em "Luz de Esperança" existia o estranho reverendo, que lançava uma nota de optimismo e confiança, no atormentado herói e na heroina do romance, em "Novos Horizontes", apresenta uma estranha mulher, que chega, certa manhã, a uma casa em ruina moral. O pae é um inventor fracassado; a miseria impera por todos os lados; a mãe perdeu a fé; a filha ameaça arruinar sua mocidade no ambiente opaco da luta na vida facil e tentadora, que a envolve. Hannah, a estranha recem-chegada, transforma o lar, transforma as lagrimas em sorrisos, converte tudo em esperanças e, finalmente, em victorias. E deixa aquella casa com um grande segredo, um mysterio, que guardou no coração e que ninguem jamais saberá explicar.

Hannah teve a interpretação de Fay Bainter, a famosa actriz do theatro dramatico de Nova York, que criou o admiravel typo de tia de Bette Davis, em "Jezabel". O inventor é Claude Rains, mais uma vez afastado de seus papeis de villão. A mãe é Kay Johnson, aquella esplendida descoberta de Cecil B. De Mille o que ha tempos foi rutilante estrella; a filha é Bonita Granville, cuja ascensão na amizade dos fans continua vertiginosamente. Finalmente, Jackie Cooper, o grande Jackie surge convertido em galã juvenil, marcando um personagem importantissimo.

Edmund Goulding exerceu a direcção de "Novos Horizontes", que já segunda-feira proxima será applaudido pelo publico carioca, na téla do Novo Broadway.

"PRECISAM-SE 3 MARIDOS"... NO PALACIO!

Uma scena de "Precisam-se de 3 marides" que o Palacio nos dará a partir de segunda-feira

Loretta, Marjorie e Pauline, ganharam uma herança de uma velha tia, procurando tirar desse dinheiro o melhor proveito possivel, Loretta, como a mais velha, ficou sendo a "unica herdeira", emquanto que suas duas irmãs, ficaram sendo respectivamente, dama de companhia e secretaria de Loretta. Loretta apaixona-se pelo "handsome" Joel Mc Crea, crente que o mesmo, conforme apparencia, é millionario. Um lindo romance de amor é vivido pelos dois protagonistas de "Precisam-se 3 Maridos", até o momento em que ambos declaram a sua verdadeira situação. Loretta "era millionaria" até pouco antes de acabar com toda a herança, e Joel Mc Crea, tambem não passava de um modesto "cavalheiro" O amor... esfriou, pois ambos acham que o amor... sem todo o conforto, nada vale.

Scenas hilariantes e muito interessantes seguem-se umas após outras, e tudo acaba se arranjando.

O amor puro e sincero, tudo vence, e Loretta ama verdadeiramente Joel. Marjorie Weaver... desde o seu primeiro film "Segunda Lua de Mel", que ja tinha começado a gostar de Erwin Stuart, resolvendo acabar o idyllio interrompido... e a graciosa Pauline Moore, apaixonou-se pelo sympathico e espirituoso David Niven.

Segunda feira o Palacio apresentará este film delicioso.

CARTAZ DO DIA

SÃO LUIZ — "O Furacão" (apresentação United) com Dorothy Lamour e John Hall. — Horario: 2 — 4 — 6 — 8 e 10 horas.

PLAZA — "Trafico Humano" (Paramount) com Anna May Wong. — Horario: 2 — 4 — 6 — 8 e 10 horas.

METRO — "Amor de Criançola" (Metro Goldwyn) com Mickey Rooney e Cecilia Parker. — Horarios: 12 dia — 2 — 4 — 6 — 8 e 10 horas.

PALACIO — "Ouvindo Estrellas" (Art-Films) com Lajana. Horario: 2 — 3.40 — 5.20 — 7.00 — 8.40 e 10.20 horas.

ALHAMBRA — "Hotel dos Namorados" (Alliança). Horario: 2 — 3.40 — 5.20 — 7.00 — 8.40 e 10.20 horas.

ODEON — "Dominando os Ares" (R. K. O.) com Richard Dix, Joan Fontaine e Chester Morris. Horario: 2 — 4 — 6 — 8 e 10 horas.

IMPERIO — "Miss Broadway" (20th. Century Fox) com Shirley Temple. — Horario: 2 — 4 — 6 — 8 e 10 horas.

PATHE' PALACE — "Negocios de Cupido" e "G. Men da Fronteira", com George O' Brien. Horario: 2 — 4 — 6 — 8 e 10 horas.

BROADWAY — "Os Maridos Custam Caros" (Warner) com Beverly Roberts. — Horario: 2 — 4 — 6 — 8 e 10 horas.

REX — "Mr. Moto se Aventura" (20th. Century Fox) com Peter Lorre. Horario: 2 — 3.40 — 5.20 — 7.00 — 8.40 e 10.20 horas.

CENTRO

ELDORADO — "Louca por Musica" e "Nos Braços de Cupido".

PARISIENSE — "Um yankee em Oxford" e "Bulldog Drummond em Perigo".

OPERA — "Pilotos de Provas" e "Penas de Amor"

METROPOLE — "O Divorcio de Lady X" e "Duplo Perigo".

PATHE' — "Amor de Ida e Volta" e "Começou no Tropico".

POPULAR — "Robin Hood", "Amor em Duplicata" e "Tiroteio Infernal".

FLORIANO — "Mocidade Gloriosa" e "Dilemma de Mulher".

PARIS — "O Homem do Guarda Chuva" e "Cupido ao Microphone".

S. JOSE' — "Branca de Neve e os sete anões".

IRIS — "Homens Perdidos" e "A Quadrilha Sinistra".

IDEAL — "Coração Materno" e "Uma Viagem à Paris".

MEM DE SA' — "Perdendo Ganhamos" e "Segue Teu Coração".

LAPA — "Os 3 Magos da Alegria" e "Bulldog Drummond".

BAIRROS

POLYTHEAMA — "5 Destinos" e "Loura Inconstante".

GUANABARA — "Palpites de Mr. Moto" e "Estrellinha do Barulho".

NACIONAL — "Juramento de Medico" e "Em Plena Batalha".

PIRAJA' — "Sua Excia. o Ministro".

ROXI — "Casamento sem Caricias".

VARIETE' — "Feitiço no Tropico" e "E' p'ra Casar".

IPANEMA — "A Sombra Assassina" e "Loura Inconstante".

RIO BRANCO — "Nas Trévas da Noite" e "Segunda Lua de Mel".

AMERICANO — "Abnegação" e "Feira de Sensações".

CENTENARIO — "Favella dos meus Amores" e "Coragem Captivante".

AVENIDA — "Coração em Duvida" e "Abnegação"

AMERICA — "Branca de Neve e os 7 anões".

BRASIL — "No Fim deu Certo" e "O Caminho do Prazer".

D. PEDRO — "Ziegfield" e "O Estouro da Boiada".

BANDEIRA — "Um Paiz sem Musica" e "O Mysterio do Cabaret".

GUARANY — "Ella tem It" e "O Gigante de Londres".

APPOLO — "Caipiras da Fuzarca" e "Coragem Captivante".

S. CHRISTOVÃO — "Nada é Sagrado" e "A Criadinha".

TIJUCA — "Lafitte, o Corsario" e "Segue teu Coração".

VILLA ISABEL — "Peccadores no Paraiso" e "Palpite de Mr. Moto".

VELO — "Trunfos ás Avessas" e "Homens Perdidos".

SMART — "Pimpinella Escarlate" e "Vaqueira da Fuzarca".

CATUMBY — "Cadeia n. 13" e "Bulldog Drummond".

HELIOS — "Nada é Sagrado" e "Missão de Medico".

EDISON — "Vidas Peccadoras" e "Sangue Bandeirante".

HADDOCK LOBO — "O Preço da Fama" e "Cupido ao Microphone".

GRAJAHU — "Feira de Sensações" e "Paraiso para Dois".

MARACANÃ — "O Divorcio de Lady X" e "Nos Braços de Cupido".

FLUMINENSE — "Sorte é a Mulher" e "Duplo Perigo".

SUBURBIOS

(CENTRAL)

MEYER — "Lafitte, o Corsario" e "Entre Ladrões".

MASCOTTE — "Jazz da Academia" e "Secretaria do seu Marido".

PARA TODOS — "Gasparone" e "O Caso Westland"

BEIJA-FLOR — "Trunfo ás Avessas" e "Paraiso para Dois".

PIEDADE — "Maridinho de Luxo" e "Irmão".

ALPHA — "Uma Nação em Marcha".

MODELO — "O Esquadrão da Noite" e "Estrellinha do Barulho".

MADUREIRA — "Casamento sem Caricias" e "O Caminho do Prazer".

SUBURBIOS

(LEOPOLDINA)

ROSARIO — "O Prazer de Viver" e "Tinha que ser 'Fun'".

RAMOS — "O Idolo da Torcida" e "Larapio Encantador".

PARAISO — "A Baroneza e o Mordomo" e "Esquerda da Lei".

ORIENTE — "Levada da Breca" e "A Necessidade Obriga".

PENHA — "Um Milhão por um Marido".

SANTA CECILIA — "[illegible]" e "Um Milhão por um Marido".

"Almas Prisioneiras"

Wyn Cahoon e Scott Colton em "Almas Prisioneiras" que o REX nos dará 2ª feira

Através das scenas intensamente humanas do film da Columbia, "Almas Prisioneiras" (Women in Prison) — que o Rex apresentará na segunda-feira vindoura — assistiremos a aspectos novissimos da luta da lei contra o crime, na America do Norte, com a historia de uma porção de mulheres, profissionaes do prazer e da dansa, escravizadas aos senhores brancos do "racket"!

Veremos, assim, como agem esses traficantes do vicio, que procuram nos salões publicos de bailes, as pobres mariposas sociaes do luxo, para levar-as a trabalhar nos mais sordidos "cabarets", enganando-as com contratos miraculosos, que só a elles proprios beneficiam e dão dinheiro! Comprehenderemos, então, porque existem tantos reformatorios femininos — ante-salas das penitenciarias — nos EE. UU....

A par desse interesse do assumpto, ha, ainda a notar em "Almas Prisioneiras", o desempenho magnifico de varios artistas jovens de Hollywood, como a bellissima Wyn Cahoon e o nosso querido Scott Colton, que surgiu em "Arrancada da Victoria".

"Minha Irmão de Criação", que o Odeon vae estrear segunda-feira proxima

Meg Lemonnier e Henry Garat de testas colladas num momento do film "Minha irmã de criação" que será apresentado por Art-Films no Odeon, segunda-feira proxima

Meg Lemonnier e Henry Garat depois do exito mundial de "Casta Suzanna", resolveram unir-se em novo matrimonio artistico. Resultou dahi uma excellente "potiade", um film elegante e divertido no qual ambos se destacam como interpretes de primeira plana da téla franceza.

"Minha irmã de criação" com musicas de Georges van Parys e realização desse subtil Jean Boyer é um film que provoca sorrisos, e, alternadamente, explosões de gargalhadas...

Feito para divertir, para recrear os olhos e os ouvidos, elle firmará de modo admiravel a reputação filmica da dupla Meg-Garat.

Ha no film uma scena que convém registar aqui pelo seu irresistivel effeito comico. Meg disfarça-se com oculos e tranças postiças para ficar perto de Garat, idolo cinematographico que ella adora em silencio.

Mas o galã não liga importancia áquella exquisita "irmã de criação" que lhe surgiu á ultima hora, Meg, despeitada, resolve vingar-se...

E marca, por sua conta, encontro entre as admiradoras de Garat e este, numa praça publica. A senha era um lyrio na mão. Assiste-se então a um pitoresco desfile de matronas, velhotas, solteironas, viragos de toda especie "fans" de gala, todas com a flor da inocencia na mão...

Ellas enchem a praça, centenas e centenas de mulheres avidas de um pouco de amor. E de repente brota uma surpresa que obrigará o publico a gargalhar sem fim, surpresa essa que não queremos relatar aqui para não lhe tirar justamente o sabor de surpresa. Aguardem portanto a scena do "lyrio na mão".

"Minha irmã de criação" será apresentado por Art-Films, segunda-feira na téla do cinema Odeon.

BENEFICIANDO A MILHÕES

PODEMOS affirmar sem receio de contestação que a época que atravessamos poderá se chamar verdadeiramente — a éra do concreto! Hoje em dia ninguem poderá se transportar ou ter sua casa sem o auxilio do concreto. Os serviços de transportes, luz, telephones e todas as demais commodidades requerem o emprego do concreto. Encontramol-o sob o asphalto, nos encanamentos debaixo das ruas, nos alicerces e nos proprios edificios — nossos lares nossos negocios — nossas escólas — nossos theatros ou casas de diversões — tudo emfim, depende do concreto. O concreto nem sempre está em evidencia deante dos nossos olhos porém podemos estar certos de que onde quer que vivam e trabalhem numerosas pessôas o concreto perfaz um papel indispensavel para tornar nossas vidas hygienicas, livre dos perigos dos incendios, com maior segurança no trafego — emfim felizes...

CIA. NACIONAL DE CIMENTO PORTLAND — MAUÁ — BRASIL

COMPANHIA NACIONAL DE CIMENTO PORTLAND

RIO DE JANEIRO

CIA. NACIONAL DE CIMENTO PORTLAND — INCOR — BRASIL

Sexta-feira, outro programma jovial na téla do "Metro": "Noivado de Arrelia", com Frank Morgan e, a pedido, "Nova Audioscopia", o divertido "short" em relevo

HOJE E AMANHÃ, ULTIMAS de "AMOR DE CRIANÇOLA"

Frank Morgan, aquelle comico excellente que o nosso publico passou a apreciar decididamente desde que o viu como governador de Louisiana em "Oh, Marietta!", o film de Jeanette MacDonald e Nelson Eddy — ainda ha pouco nos deu uma "performance" em "O Hotel das Surpresas" que fez o publico desejar um outro trabalho seu.

Esse trabalho será o proximo cartaz do Metro, pois que o Metro vae, sexta-feira agora, apresentar "Noivado de Arrelia", de que Frank Morgan é primeira figura.

Ao seu lado, nessa comedia leve, divertida em todos os instantes de sua projecção, apparecem Florence Rice, John Beal, Janet Beecher, Herman Bing, Eric Rhodes, George Givot, E. E. Clive, Cora Witherspoon e Reginald Denny.

No mesmo programma o Metro continuará exhibindo "Nova Audioscopia", o já famoso "short" em relevo que tanto está divertindo todo o grande publico do Metro, a ponto de uma grande parte desse publico já ter pedido á direcção do querido cinema não interromper as exhibições desses dez divertidos minutos de cinema em relevo, providenciando para que elle fosse apresentado com o film que substituisse "Amor de Criançola" no cartaz do Metro.

Attendendo a esse pedido, assim, é que "Nova Audioscopia", sexta-feira agora, acompanhará as exhibições de "Noivado de Arrelia".

Frank Morgan, o finissimo comico que "Noivado de Arrelia" fará reapparecer

Rudy Vallee, o super-cabaretier, apresenta-se com farta messe de canções e primorosas garotas, em "Cavadoras em Paris", feérie da Warner, dia 31, no Plaza

Uma scena de "Cavaderas em Paris" com Rudy Vallee e Rosemary Lane

Amor, muito amor, em Paris! A bella Rosemary Lane, sonhando de olhos abertos, nos braços de Rudy Valle. Pequenas sabidissimas e irresistiveis, tomando o dinheiro de coroneis barbudos e condecorados, o rythmo louco da Schickelfritz Band, numa sensacional estréa cinematographica, um punhado de tentações, esvasiando cofres e algibeiras na Cidade Luz, as canções de maior sensação, no momento, nos Estados Unidos, Hugh Herbert, pra lá de "pancada", perseguindo as pequenas de linhas aerodynamicas!

Eis em resumo ultra-rapido do que contem "Cavadoras em Paris" (Gold Diggers in Paris) que ainda mostra, entre sua incessante alegria, a sua musica alegre e a sua encantada belleza Allen Jenkins, Gloria Dickson, Melville Cooper, Mabel Todd, dirigidos por Ray Enright, alliado a Busby Berkeley, o commandante geral dos batalhões de girls.

"Cavadoras em Paris" a 31 do corrente será apresentado pela Warner Bros., no Plaza.

O realismo em "Booloo"

Approxima-se cada vez mais o dia da esperadissima estréa de "Booloo", o primoroso drama de aventuras que o Plaza vae offerecer aos seus frequentadores.

Os lances diversos do trabalho, as agitações de espirito, os acontecimentos que envolvem sempre as personagens, succedem-se de tal maneira que, ao mesmo tempo que afastam da alma do espectador toda a crença de fantasia, dão-lhe tambem a sensação de experimentar emoções que nunca antes lhe foram proporcionadas na téla.

E' verdade que em "Booloo" não houve fantasia. Houve, [illegible], o desejo de dar ao publico, desenvolto quanto possivel, a prova palpavel de que deante dos olhos de cada um rola um drama veridico tirado do vivo, com emprego apenas dos muitos recursos que a cinematographia moderna facilita aos que a conhecem minuciosamente.

"Gazellas do Mar" e "As Duas Solteironas", um extraordinario programma duplo

SEGUNDA-FEIRA — NO PATHE' PALACIO

O Pathé Palacio, o cinema dos bons programmas, está annunciando para a proxima segunda-feira, como seu proximo cartaz, um extraordinario programma duplico inédito da R. K. O. interpretado magistralmente interpretado por um grupo de players optimos em seus papeis.

Destacam-se em bellissimas interpretações dignas de elogios, nomes não muito conhecidos do nosso publico, porém com "performances" eguaes a muitos astros de renome.

Em "Gazellas do Mar" destacam-se Allen Broock, interpretando a figura de um joven inexperiente e, que cáe nas mãos de um bando de "gangsters", e que se aproveitam de sua grande ingenuidade.

Ao lado deste, vemos ainda a encantadora Rosalind Keith, uma pequena de fibra, bastante interessante em seu papel.

Além da movimentada acção do filme, ha ainda um romance de amor entre ambos, que serve para amenizar a acção forte e emocionante do film.

O outro film trata-se de "As duas solteironas", um romance sentimental que commove até a alma, interpretado magistralmente por Poly Moran, Donald Coock e Lila Lee, além de muitos outros.

Este é um film que era dedicado ás nossas antigas mestras, as quaes raramente nos lembramos, quando depois de algum tempo, já distantes de suas vistas e sem os seus conselhos, fugimos da rota do bom caminho.

LIVRARIA ALVES

Livros collegiaes e academicos

Noticias do Estado do Rio

NOMEADO O PESSOAL DO DEPARTAMENTO DE COMPRAS DO ESTADO DO RIO

Por acto de hontem, o interventor federal no Estado do Rio, commandante Ernani do Amaral Peixoto, nomeou o pessoal do Departamento de Compras do Estado.

AS ACTIVIDADES DO DEPARTAMENTO ESTADUAL DO TRABALHO

No periodo de novembro de 1937 a 30 de setembro do corrente anno, a secção competente do Departamento Estadual de Trabalho elevou a fiscalização e estatistica do trabalho a 12.352 estabelecimentos commerciaes e industriaes. Existiam nesses estabelecimentos, naquelle periodo, 32.753 empregados. Foram visitados 41 municipios e resolvidas amigavelmente pelos fiscaes 108 reclamações de empregados. Dos 140 Syndicatos existentes no Estado, 38 encaminharam as respectivas relações de associados, num total de 9.121. Esta secção está a cargo do 1º official Atila Pereira Gomes de Mattos.

LIVROS NOVOS

"CABOCLO D'AGUA", de D. Martins de Oliveira.

Mais um livro do sr. D. Martins de Oliveira sobre seu tão querido S. Francisco, o rio sem historia, como dizia Vicente Licinio Cardoso, que lhe attribuia o papel da unidade do Imperio do Brasil.

O manancial que o escriptor encontra na vida daquella região justifica o cyclo de obras que vem nos dando, para grangear premios na Academia Brasileira de Letras e receber a consagração da critica indigena.

"Caboclo d'agua" é um verdadeiro córte vertical no organismo sertanejo, para mostrar, como nas peças de anatomia, o que é a nossa vida por dentro, tanto espiritual, como politica, economica e social.

Grande esforço deve ter realizado o autor afim de obter uma harmonia com tanto material differente, sem prejudicar o interesse de suas narrativas, a leveza da historia sentimental de seus personagens. Mas o romancista conseguiu brilhantemente encher de suggestões novas as suas paginas, conservando um ambiente mysterioso, muita vez, ingenuo, e deixando que cada um medite sobre as crendices, os problemas moraes e materiaes dos nossos irmãos do "hinterland".

E' inquestionavel que o sr. D. Martins de Oliveira progrediu no seu ultimo livro, restabelecendo entre nós o verdadeiro romance, que não é a simples chronica, a reunião de episodios desconnexos, fóra do enredo, um punhado de gente sem physionomia, andando sem destino.

Seus personagens vivem dentro da paizagem e sentem as influencias do meio e do seculo.

Dr. Oswaldo Barbosa

PROF. DE CLINICA MEDICA DA FACULDADE DE MEDICINA DO PARA'

Doenças do figado, estomago, pulmões e coração

Installações completas de electricidade medica, raio X, alta frequencia, banhos hydro-electricos e de luz, raio infra-vermelhos e ultra-violetas.

EXAMES DE LABORATORIO

CONSULTORIO, 7 de Setembro, 135, 3.º and.-22-.598. RESIDENCIA — Rua Paulino Fernandes, 82 — Botafogo — 26-2231

DIARIO RECREATIVO

BANDA PORTUGAL

A Banda Portugal realizará, no dia 30 do corrente, mais uma tradicional feijoada no Sacco de São Francisco, dando assim ensejo aos novos associados para ver quão monumental é a tradicional festa "campestre" que a Sociedade vem realizando ha já bastantes annos.

Os "Lusos" que sempre tiveram a primasia destas festas, este anno deixaram ao criterio da directoria a realização da mesma. Os associados da Banda Portugal estão de parabens.

PENHA CLUB

Sabbado proximo será realizado no Penha Club um grandioso festival artistico organizado por um grupo de amigos de Eurico Dias, patrocinado pelo casal Jacarandá.

O espectaculo obedecerá ao seguinte programma: 1ª parte — Bellos trechos de musicas executados ao piano pela senhorinha Gilberta da Silva Reis. 2ª parte — Representação da espirituosa comedia em tres actos da autoria do comediographo Plinio de Andrade, intitulada: "Coitado do Pacheco"!

RECREIO DE SANTA LUZIA

Encerrando o mez de outubro o Recreio de Santa Luzia vae realizar sabbado e domingo proximo, 29 e 30 do corrente, dois estupendos bailes.

Essas festas que estão sendo esperadas com grande interesse, provavelmente levarão ao salão da rua da Constituição um avultado numero de recreativistas.

TURF

JOCKEY CLUB BRASILEIRO

Para as reuniões de sabbado e domingo proximos no Hippodromo Brasileiro, foram hontem organizados os programmas seguintes:

Sabbado:

1ª carreira — Premio VICTORIA REGIA — 1.200 metros — 3:500$000 — Atuman 54 kilos — Regia 54 — Navalha 54 — Film 56 — Vira Mundo 50.

2ª carreira — Premio COBRE — 1.500 metros — 3:500$000 — Jardim 52 kilos — Mineral 56 — Cannes 52 — Ogarita 48 — Soissons 56 — Violet le Duc 50 — Nuncio 52 — Urca 48.

3ª carreira — Premio FACEIRICE — 1.600 metros — 4:000$ — Belartes 56 kilos — Abacaxi 56 — Quilate 56 — Lutando 56 — Nhá Duca 54 — Aprompto Junior 56.

4ª carreira — Premio XACO — 1.500 metros — 4:000$000 — Madureira 48 kilos — Enio 53 — Clipper 52 — Rosinario 50 — Adaga 48 — Xamete 56 — Ugerê 52.

5ª carreira — Premio MI FLETE — 1.500 metros — Réis: 4:000$000 — Raio do Luar 53 kilos — Paratigy 48 — Bracatéa 51 — Dominó 49 — Quarahim 57 — Ijuhy 55.

6ª carreira — Premio FLEURON — 1.600 metros — 4:000$ — Uraquitan 49 kilos — Sanguenol 48 — Auditor 50 — Mango 48 — Galopador 48 — Oswaldo Aranha 58 — Mecenas 48.

Premios do betting: XACO — MI FLETE — FLEURON.

Domingo:

1ª carreira — Premio "Xerém" — 1.400 metros — 10:000$ — Chiquinho 55 kilos — Casino 55 — Garbo 55 — Implacavel 55 — Egaso 55 — Controle 55 — Jacuim 55 — Oiticoró 55.

2ª carreira — Premio YEOMAN — 1.400 metros — 10:000$ — Lulu' 55 kilos — Ventarola 55 — Braza Viva 55 — Yami 55 — Ena 55 — Sinhá Linda 55 — Resalva 55 — Yokosuka 55 — Sultan Star 55 — Tinguassiba 55.

3ª carreira — Premio UGOLINO — 1.600 metros — 4:000$ — Arquero 51 kilos — Brisena 55 — Niobe 48 — Yorena 51 — Fogueada 52 — Lumine 58.

4ª carreira — Premio BALTICA — 1.200 metros — 5:000$ — Gabino 56 kilos — Nicolau 56 — Liber 54 — Piratininga 54 — Grey Girl 54 — Milagre 56 — Myrna 54 — Lamina 54.

5ª carreira — Premio ZANK — 1.600 metros — 10:000$000 — Maroim 55 kilos — Flirt 53 — Barbada 53 — Valmy 55 — Sufragio 55.

6ª carreira — Premio YAMBI — 1.500 metros — 4:000$000 — Ninita 50 kilos — Gandaia 56 — Oltibó 48 — Faceirice 57 — Paisagem 58 — Salyrgan 51.

7ª carreira — Premio LAFAYETTE — 1.600 metros — Réis 4:000$000 — Brincadeira 53 kilos — Bomsucesso 58 — Xaco 56 — Mirorô 48 — Arypuru' 55 — Chicote 48 — Miss Bá 53.

8ª carreira — Premio Classico PROTECTORA DO TURF — 2.400 metros — 15:000$000 — Alter Ego 59 kilos — Suassu' 59 — Buru' 58 — Bright Star 57 — Pau d'Alho 50 — Barthou 50 — Afortunado 50 — Barnabé 50 — Nhô Nico 50.

9ª carreira — Premio ASSOCIAÇÃO DOS EMPREGADOS NO COMMERCIO — 1.800 metros — 5:000$000 — Iapó 52 kilos — Onico 58 — Lafayette 56 — Fleur d'Amour 49 — Oricana 52 — Micuim 52 — Kadjar 51 — Uyrapara 52.

Premios do betting: LAFAYETTE — CLASSICO PROTECTORA DO TURF — ASSOCIAÇÃO DOS EMPREGADOS NO COMMERCIO.

Jockey Club Brasileiro

RESOLUÇÕES DA COMMISSÃO DE CORRIDAS

A Commissão de Corridas em sessão realizada hontem, tomou as seguintes resoluções:

a) — confirmar a suspensão imposta pelo starter, de uma corrida, ao jockey Lydio de Souza e aprendizes Domingos Ferreira e Sebastião Bezerra, pilotos, respectivamente, dos animaes Harpagão, Industrial e Film, no premio "Rosilegio", da reunião do dia 22;

b) — prohibir que a égua Buppy seja pilotada por aprendiz;

c) — multar em 200$000 o aprendiz Sebastião Bezerra, incurso no art. 176, do Codigo, no premio "Caciula", da reunião do dia 22;

d) — suspender por uma corrida o jockey Pedro Gusso, incurso no art. 174, do Codigo, no premio "Xyleno", da reunião do dia 23;

e) — multar em 200$000 o jockey Luiz Leighton, incurso no art. 176, do Codigo, no premio "Santarem", da reunião do dia 23;

f) — suspender por uma corrida o aprendiz H. Soares, incurso no art. 174, do Codigo, no premio "Midi", da reunião do dia 23;

g) — mandar pagar os premios das reuniões de 15 e 16 do corrente.

ESTA' DOENTE?

Quer saber o que tem? Mande nome, edade, residencia, com envelope sellado para resposta á caixa postal n. [illegible] — Rio — [illegible]

Mudou-se para o Itamaraty

Foi transferida hontem para a zona do Itamaraty a egua Susan.

A filha de Santarém foi confiada aos cuidados do tratador F. Tourinho, que dest'arte ficou encarregado do entrainement de tres animaes: Franceza, Alegrilla e a filha de Sufragette.

Alter Ego levantou na Moóca o G. P. Jockey Club Brasileiro

Contra toda a expectativa, Alter Ego levantou, no domingo ultimo, no Prado da Moóca, o Grande Premio "Jockey Club Brasileiro", derrotando entre outros o cavallo Papary, o "Rei da Raia Paulista" deste anno.

O filho de La Profane, mal foram alçadas as fitas, estusiou na deanteira, seguido de Vitamina, Malfa, Papary, Suassú e Oyapock, que eram os seus adversarios naquella prova. Na altura da setta dos 800 metros, Papary passou para segundo e na recta final atacou o ponteiro, mas Alter Ego zombando dos esforços do grande favorito, veiu a cruzar a méta no posto de honra, trazendo dois corpos de vantagem.

Foi o seguinte o resultado technico dessa prova:

G. P. Jockey Club Brasileiro — 2.000 metros — 12:000$000.

ALTER EGO, masc., zaino, 6 annos, S. Paulo, Thermogene e La Profane, do sr. Francisco Antunes Maciel, 51 kilos, A. Gonçalves 1.º
Papary, 60 kilos, I. Souza 2.º
Malfa, 51 kilos, J. Nascimento 3.º
Suassú, 54 kilos, F. Biernasckу 4.º
Oyapock, 55 kilos, L. Meszaros 0
Vitamina, 50 kilos, J. Montanha 0

Não correram: Usolar e Ubajara.

Ganho por dois corpos; do 2º ao 3º, dois corpos.

Rateios: 306$700 em 1º; dupla (13) 40$100; placés: Alter Ego 45$200; Papary 10$900.

Tempo: 132".

Total das apostas: 50:745$.

Criador: L. P. Machado.

Tratador: O. Rosa.

Os demais ganhadores dessa reunião foram os seguintes animaes: Iliria (E. Silva); Salmon (R. Benitez); Corneta (I. Souza); Mancenilha (A. Nappo); Oding (J. Nascimento); Magno (A. Gonçalves); Papichito (A. Nappo) e Xen (I. Souza).

Quatro animaes de Montevidéo

São esperados de Montevidéo, além de dois animaes destinados ao tratador Oswaldo Feijó e um outro para o turfman Dante Lavagnino, um pareibeiro oriental adquirido pelo sr. Vespasiano Mendes, ao qual pertence Meuarco.

Chegará hoje Alter Ego

De S. Paulo é esperado hoje o cavallo Alter Ego.

O filho de La Profane, no ultimo domingo ganhou facilmente, na Moóca, o G. P. Jockey Club Brasileiro.

Dois animaes esperados de S. Paulo

No mesmo vagão em que chegará hoje de S. Paulo, viajam tambem os animaes Mecenas e Ubajara.

Este ultimo filho de Ursula não chegou a intervir no G. P. "Jockey Club Brasileiro", realizado domingo, na Moóca.

O novo sub-commandante da Escola Militar

CHEGOU HONTEM, AO RIO O CORONEL EDGARD AMARAL

Procedente de Ponta-Grossa, onde sub-commandava o 13º Regimento de Infantaria, chegou hontem á tarde a esta capital, o ten. cel. Edgard Amaral, que teve festiva recepção por parte de seus numerosos amigos, collegas e camaradas.

O coronel Amaral, que é o novo sub-commandante da Escola Militar do Realengo, apresentar-se-á hoje, as altas autoridades militares, devendo assumir o seu novo cargo na proxima 3ª feira, pela manhã.

HEMORRHOIDAS

cura radical sem dôr e sem operação, doenças ano-rectaes, rectites, fistulas, estreitamentos do recto, doenças venereas. Tratamento das Hemorrhoidas por processos modernissimos. — Cirurgia do recto

DR. JOAQUIM DE OLIVEIRA

(Da Assistencia Municipal)

RUA VISCONDE DO RIO BRANCO, 31-1º ANDAR.

Das 16 ás 19.

— Telephone: 22-2049 —
Residencia: 25-0125.

Cinema

Um problema social fixado em "Alma e Corpo de Uma Raça"

QUE ESTARA' NA TELA DO S. LUIZ A PARTIR DO DIA 14 DE NOVEMBRO

O drama das crianças de rua... das crianças sem lar... Pobres criaturinhas famintas, a quem são negados os prazeres innocentes da infancia e o proprio direito á vida, pois da vida só conhecem a realidade brutal.

Algumas das sequencias mais impressionantes de "Alma e Corpo de Uma Raça" fixam alguns aspectos dolorosos do problema.

Os seus protagonistas são os proprios garotos de rua, como os conhecemos nesta Cidade Maravilhosa, de tão fortes contrastes.

A "camera" limitou-se a focalizar vigorosamente, mas sem exaggeros, as scenas de maior realismo que melhor se enquadrassem na estructura do film rubro-negro, produzido pela Cinédia. E o trabalho principal do director Milton Rodrigues consistiu em fazer com que os pequeninos interpretes se abstraissem inteiramente da "camera".

Naquelles coraçõesinhos amargurados só penetra um raio de sol: o amor pelo sport.

E é desse enthusiasmo sem dito que lhes virá muitas vezes a redempção. As primeiras noções de lealdade, stoicismo, solidariedade, lhes advem da "pellada", o football de rua.

O entrecho de "Alma e Corpo de Uma Raça" mostra a funcção do sport como propulsor de um prodigio no potencial de energia humana. E seus interpretes são expoentes maximo da nova geração sportiva, estrellados pela figura encantadora de Lygia Cordovil.

Este é o espirito da grandiosa realização Flamengo-Cinedia, que o São Luiz, o "Palacio Encantado do Largo do Machado" passará a exhibir a partir do proximo dia 14 de novembro.

A distribuição de "Alma e Corpo de Uma Raça", está a cargo da Distribuidora de Films Brasileiros.

PILULAS DE REUTER

Pequenas pilulas, mas grande remedio contra as doenças do apparelho digestivo

Falsos fiscaes do Trabalho

O director do Departamento de Estatistica e Publicidade e o inspector-chefe do Trabalho communicam á imprensa o seguinte:

"Tendo chegado ao conhecimento, quer do Departamento de Estatistica e Publicidade, quer da Inspectoria de Trabalho, que individuos sem escrupulo se apresentam nos estabelecimentos commerciaes e industriaes ora allegando o mandato de agentes directos da collecta das declarações da "Lei do Salario Minimo", ora invocando a falsa qualidade de fiscaes da legislação social trabalhista, é tornado publico:

a) que os agentes directos, encarregados da collecta das declarações da "Lei do Salario Minimo" e inquerito sobre condições de vida, apenas têm por incumbencia pelo serviço que realizam;

b) que sómente compete aos fiscaes da Inspectoria do Trabalho verificar a plena execução das leis trabalhistas, e autuar os infractores, não lhes sendo facultado receber qualquer importancia por multas ou emolumentos;

c) que cumpre aos interessados, collaborando com o poder publico, apprehender a documentação de quem porventura os procure, invocando semelhantes titulos, mas procedendo de maneira diversa, e, a seguir, encaminhal-a com o portador á respectiva delegacia do districto policial, afim de ser apurada a consequente responsabilidade;

d) que os agentes directos, encarregados da collecta das declarações da Lei do Salario Minimo e inquerito sobre as condições de vida, são munidos de cartão official que os identificam, sendo quaesquer consultas sobre a respectiva identidade immediatamente attendidas pelo telephone 42-5080 ramal 415;

e) que fica á disposição dos interessados a relação nominal dos fiscaes da Inspectoria do Trabalho, distribuida diariamente das 14 ás 16 horas, na sala 544, do 5º andar do Palacio do Trabalho, sito á avenida Aparicio Borges, assim como que serão immediatamente attendidas pelo tel. 42-5080 ramal 420, quaesquer consultas sobre a respectiva identidade;

f) que os fiscaes da Inspectoria do Trabalho são portadores da carteira de identidade fornecida pelo "Instituto de Identificação" da Policia do Districto Federal, e visada pelo director do Departamento Nacional do Trabalho;

g) emfim que confiam pela acção conjunta, encarecendo o valor do concurso particular, deter um procedimento lesivo aos interesses da collectividade.

INFORMAÇÕES FINANCEIRAS E COMMERCIAES

MERCADOS

CAMBIO

Libra 82$370 — Dollar 17$300

Hontem, o mercado de cambio funccionava calmo e bem collocado, tendo o Banco do Brasil declarado comprar a libra a 82$370 e o dollar a 17$300.

Assim ficou, no primeiro encerramento.

Reabriu e fechou, inalterado.

O BANCO DO BRASIL COMPRAVA AS SEGUINTES TAXAS

Letras a 90 dias: 82$170 e o dollar a 17$270.

A' vista: Libra 82$370; dollar 17$300; marco (compensação), 5$500 e peso argentino, papel 4$330.

Cabogramma: Libra 82$470 e dollar 17$320.

TAXAS PARA DEPOSITOS CO 3%

A' vista: Libra 87$370 e dollar 18$300, marco (compensação) 6$210; florim 10$020; franco suisso 4$180; franco belga 3$110; lira $970; corôa tcheca, $650; franco $500; escudo $800; peso argentino, papel, 4$790; uruguayo 8$137 e Suécia réis 4$650.

TAXAS PARA FECHAMENTO DE SAQUES

Libra 84$370; dollar 17$700; lira $935; corôa tcheca $620; franco $473; escudo $768; marco (compensação) 5$980; florim 9$659; franco suisso 4$034, franco belga, 3$004; peso argentino, papel 4$650; peso uruguayo 7$900 e corôa tcheca, .. 4$500.

OS BANCOS ESTRANGEIROS AFFIXARAM AS SEGUINTES TAXAS

Allemanha (R. Mark) 7$120; a 7$130 (R. Mark) 7$120 a a 7$130; (R. Mark) 4$000; Polonia 3$500; Dinamarca, 3$950; Japão 5$150 e 5$179 e Portugal $800.

CAMARA SYNDICAL

Médias de cambio livre e moédas metallicas

A' vista: Londres 84$425; Paris $481; Italia $940; Allemanha (Rg. Mark) 7$130; (Rg. Mark) 3$948; (V. Mark) .. .. 5$"91; (U. Mark) 3$991; Portugal $810; Belgica (ouro) .. 3$020; Suissa 4$033; Suécia .. 4$500; T. Slovaquia $630; Nova York, 17$646; Uruguay 7$900; Buenos Aires 4$773; Hollanda 9$663; Japão 4$962 e Polonia 3$500.

MOEDAS

Libra	97$529
Libra Turca	10$000
Dollar	19$974
Franco	$562
Franco suisso	4$600
Franco belga	$650
Escudo	$901
Peso argentino	5$029
Peso uruguayo	7$972
Peso chileno	$650
Reichsmark	5$169
Lira	$ 798
Florim	10$515
C. Dinamarqueza	4$500
Zloty	3$400

OURO FINO

O Banco do Brasil comprava hontem a gramma de ouro fino na base de 1.000 por 1.000 em barra ou amoedado ao preço de 23$000.

CAMBIO NO EXTERIOR

Abertura de Londres, sobre Nova York, 4.76.18 e fechamento 4.76.21.

Abertura de Nova York, sobre Londres 4.76.5.16.

TITULOS

O mercado de titulos esteve funccionando hontem, em condições estaveis, com negociações de algum vulto sobre os diversos papeis em evidencia, como se vê a seguir.

VENDAS REALIZADAS HONTEM

Apolices geraes:

63 Uniformisadas 1:000$, 808$ 42 Diversas Emissões nom. 805$; 54 Diversas Emissões, nom. 806$; 25 Diversas Emissões port. 797$; 137 Diversas Emissões port. 796$; 11 Obrigações Tels. 1930 1:045$; 149 Obrigs. Ferroviaria 1:052$; 181 Reajustamento 1:000$, 785$ e 19 Reajustamento 1:003$000.

Municipalidades:

49 Municipalidades, port. .. 156$; á 168 Municipalidades 1931 Tit. 176$; 1 Municipalidades 1931 Caut. 172$; 31 Municipalidades Dec. 1.535 183$; 20 Pref. São Bernardo 960$; 500 Porto Alegre 37$; 245 Porto Alegre 38$; 100 Porto Alegre, 38$500 e 300 Porto Alegre, ... 39$000.

Estados:

25 Minas port. 754$; 134 Minas 1934 143$500; 10 Minas 1934 144$; 987 Minas, 2ª, 180$; 22 Minas 1934 181$; 50 Minas, 179$500; 46 Minas 171$; 50 Minas 168$; 12 Pernambuco, 5%, 86$500; 10 São Paulo 5% .. .. 187$500; 913 São Paulo 188$; 15 São Pauol 8% 974$; 30 São Paulo 978$ e 21 São Paulo, 975$000.

Acções de Companhia:

116 Docas de Santos port. 250$000 e 250 São Jeronymo, 112$000.

Debentures:

20 Antarctica Paulista 8%, 202$; 180 Docas de Santos, 6% 190$; 28 Mercado Municipal 200$ e 10 Banco Lar Brasileiro 202$000.

CAFE'

TYPO 7 — 13$800

O mercado de café, hontem, regulava calmo. Na abertura, venderam-se 988 saccas e a tarde mais 2.482, numa somma de 3.470, contra 4.297 ditas de vespera. Cotava-se a 13$800 o typo 7 por 10 kilos e o mercado fechou inalterado.

COTAÇÕES POR 10 KILOS

Typo 3	15$800
Typo 4	15$300
Typo 5	14$800
Typo 6	14$300
Typo 7	13$800
Typo 8	13$300

Pauta semanal:

Café commum	1$620
Café fino	3$000

MOVIMENTO ESTATISTICO

Entradas 12.557. Embarques, 7.726. Consumo local 1.000, tendo em stock 468.870.

Café revertido ao stock desde o 1º de julho, 161.501 saccas.

ASSUCAR

O mercado saccarino, hontem, regulava sustentado.

Despertaram menor interesse as negociações e os preços vigoravam nos limites de vespera.

Fechou este mercado calmo.

MOVIMENTO ESTATISTICO

Entradas 5.216. Saidas, 5.216 tendo em stock 23.962 saccos.

COTAÇÕES POR 60 KILOS

Branco crystal, 54$ a 55$000; Demerara 52$ a mascavos, 40$ a 41$000.

ALGODÃO

Hontem, o mercado dessa fibra textil operava calmo. Nas cotações não houve modificações e os negocios eram mais desenvolvidos.

Fechou este mercado calmo.

MOVIMENTO ESTATISTICO

Entradas, não houve. Saidas 892, tendo em stock 14.296 fardos.

COTAÇÕES POR 10 KILOS

Seridó: typo 3, 41$500 a 42$; typo 4, 40$ a 40$500. Sertões: typo 3, 39$500 a 40$; typo 5 35$500 a 36$000 e Paulistas: typo 3, 36$500 a 37$000.

Movimento de vapores

ESPERADOS

Rio Grande e esc., "Jaboatão"	26
Santos, "Barbacena"	26
Buenos Aires "General San Martin"	26
Hamburgo e esc., "Cap Arcona"	26
Antonina "Buarque de Macedo"	26
Natal e esc., "Jangadeiro"	26
Buenos Aires, "Brasil"	26
Buenos Aires, "Pulaski"	27
Portos do Sul, "Buitiá"	27
Buenos Aires "Eastern Prince"	27
Buenos Aires, "Massilia"	27
Belém e esc., "Cte. Ripper"	27
Amsterdam "Eemland"	27
Hamburgo e esc., "General Artigas"	27
Japão "Jamazuki Maru"	27
Nova York "Northern Prince"	27
Havre e esc., "Aurigny"	28
P. Alegre, "Aspirante Nascimento"	28
Porto Alegre, "Inconfidente"	28
Buenos Aires, "Conte Grande"	29
Buenos Aires, "D. Pedro II"	29
Antuerpia, "Piriapolis"	30
Buenos Aires, "Lima"	31
Southampton e esc., "Almanzora"	31
Genova e esc., "Augustus"	31

A SAIR

B. Aires e esc., "Amstelland"	26
Hamburgo e esc., "General San Martin"	26
Hamburgo e esc., "Cap. Arcona"	26
Porto Alegre e esc., "Macelló"	26
Porto Alegre e esc., "Cte. Aleidio"	26
Santos, "Cuyabá"	26
Paranaguá e esc., "São Paulo"	26
Gdynia e esc., "Pulaski"	26
Nova Orleans e esc., "Barbacena"	27
Laguna e esc., "Max"	27
Itajahy e esc., "Angela"	27
Santos e esc., "Arassú"	27
Nova York e esc., "Eastern Prince"	27
Bordeaux e esc., "Massilia"	27
Porto Alegre e esc., "Tieté"	27
Maceió e esc., "Itapuca"	27
B. Aires e esc., "Eemland"	27
Buenos Aires e esc., "General Artigas"	27
Stockolmo e esc., "Brasil"	27
Buenos Aires e esc., "Northern Prince"	27
Buenos Aires e esc., "Aurigny"	28
Manáos e esc., "Camillo Salles"	28
Porto Alegre e esc., "Jangadeiro"	28
Parnahyba e esc., "Buitiá"	28
Antonina e esc., "Buarque de Macedo"	28
Nova York e esc., "Jaboatão"	28
Finlandia e esc., "Bore VIII"	28
Aracajú e esc., "São Pedro"	28
Cabedello e esc., "Itapurá"	28
Genova e esc., "Conte Grande"	29
Antuerpia, "Astrida"	29
P. Alegre e esc., "Piauhy"	29
P. Alegre e esc., "Araranguá"	29
Belém e esc., "Bagé"	29
Cannavieiras e esc., "Araguá"	29
Aracajú e esc., "Miranda"	29
Buenos Aires e esc., "Duque de Caxias"	29
Hamburgo e esc., "Siqueira Campos"	29
Recife e esc., "Atlantico"	30
Cabedello e esc., "Inconfidente"	31
Laguna e esc., "Asp. Nascimento"	31
Polonia e esc., "Lima"	31
Buenos Aires e esc., "Almanzora"	31
B. Aires e esc., "Augustus"	31
B. Aires e esc., "Pirapolis"	31

FRAQUEZAS EM GERAL
VINHO CREOSOTADO

Jornaes e Revistas

"A SCENA MUDA"

Está circulando em todas as bancas de jornaes e revistas da cidade o ultimo numero da querida revista carioca "A Scena Muda", cuja capa é um retrato a côres do famoso astro da téla Robert Taylor. Apresentando o mais recente e interessante noticiario de Hollywood, "A Scena Muda" publica photos e aspectos dos films que ali se vêm ultimando, além de notas relacionadas á vida dos astros e estrellas do ecran. Salienta-se ainda no texto a versão dialogada do "O Furacão", que constitue e Cine-Romance deste numero e do "O Alfaiate e o Gigante", desenho animado de Walt Bisney. Destacamos ainda o retrato autographado de outras figuras cinematographicas illustrando varias paginas a côres de "A Scena Muda" e bem assim a secção habitual que a brilhante revista especializada dedica á moda, belleza e artes domesticas.

"PRONOME"

Acha-se em circulação mais um numero do periodico "Pronome", orgão official do Collegio Pedro II.

Feito com carinho, o jornal dos estudantes do tradicional educandario se apresenta com uma pagina elogiosa ao prefeito da cidade e a sua completa victoria á frente dos destinos da "Cidade Maravilhosa". Seguem-na, outras contendo materias assignadas por nomes de valor, taes como José de Oiticica, Murillo Mendes, Atayde Ribeiro, Augusto de Almeida Filho e outros mais, em sua maioria, do corpo docente do collegio.

Tambem os alumnos não deixaram de collaborar efficientemente, notando-se em "Pronome", trabalhos de fino lavor.

"SPORT ILLUSTRADO"

Mais um lindo numero de "Sport Illustrado" está em circulação nas mãos dos jornaleiros e em todas as bancas de revistas da cidade. O presente exemplar apresenta a feição graphica e artistica habitual e focaliza materia da mais interessante actualidade ligada ao movimento sportivo da cidade, do Brasil e do mundo.

A capa é um suggestivo flagrante do prélio de basket entre os Yankees e Cariocas.

Salienta-se no texto farto noticiario da rodada de football do ultimo domingo, com aspectos photographicos sensasionaes.

Destacamos além de outras vibrantes reportagens e notas pitorescas do mundo sportivo brasileiro, uma noticia "Os Cracks que vivem no Brasil os cracks argentinos e Valido, o player elegante". Um numero, afinal, que é mais um authentico successo conquistado por "Sport Illustrado".

"O OBSERVADOR"

Esta grandet revista brasileira, que constitue uma das maiores iniciativas jornalisticas da America do Sul, destaca-se pela feição attraente, e suggestiva da sua materia, ultrapassando os simples limites da informação economica e financeira para constituir, em cada edição, um verdadeiro conjuncto de historia social do Brasil.

Seus collaboradores contam-se entre os mais autorizados escriptores, sendo a materia accentuada ainda, por desta cada perfeição graphica e optima illustração photographica.

O summario do numero de outubro dessa publicação (200 paginas) inclue os seguintes themas: O Salario Minimo; O Phenomeno do Cangaço (Graciliano Ramos); A Crise na Citricultura (José Eurico Dias Martins); Tropico Afro-Brasileiro (Ovidio da Cunha); A Problema da Broca: A Edade da Machina (Arthur Coelho); Nosso Problema Alimentar (Ruy Coutinho); O Commercio de São Paulo; A Technica da Arrecadação: A Baixada Fluminense; Aspectos da Economia Nacional (Leonardo Truda); Situação Economica de São Paulo; A Colonização Allemã no Brasil (Reportagem entre as colonias allemãs no Sul do Paiz); Economia da Citricultura (Nobrega da Cunha); A Situação do Café (Theophilo de Andrade); Mercados de Algodão (J. Garibaldi Dantas); A Economia Bahiana além das secções do costume, Chronica Internacional do Correspondente de Londres, etc.

"REVISTA DO SERVIÇO PUBLICO"

Está circulando o n. 1 do volume III da "Revista do Serviço Publico", orgão official do Departamento Administrativo do Serviço Publico. O presente numero liquida a materia do antigo Conselho Federal do Serviço Publico Civil e tem, por isso, 238 paginas cheias dos mais palpitantes assumptos administrativos, entre os quaes collaborações technicas, repertorio de leis e jurisprudencia administrativa, etc.

A parte de noticias e commentarios trata entre outras materias de grande interesse, da organização da Policia Civil do Districto Federal e da fundação social do Instituto Nacional do Livro.

DR. BRANDINO CORRÊA

Molestias do apparelho Genito-urinario no homem ou na mulher — OPERAÇÕES — Utero, Ovarios, prostata, rins, bexiga, etc. Cura rapida por processo moderno sem dôr da

Gonorrhéa

e suas complicações — Prostatites, orchites, cystites, estreitamentos, etc. Diathermia, Darsonvalização — Rua da Assembléa n. 23-sob. das 14 ás 18 hs. Domingos e feriados ás 17 horas

Reinicia-se Hoje o Campeonato de Reservas

São Christovão x America e Flamengo x Botafogo os jogos desta noite

Providente, que formará hoje no centro da offensiva rubro-negra

Inicia-se hoje á noite, o returno do Campeonato de Reservas com a realização de duas bôas pelejas.

O America, actualmente ostentando o titulo de invicto irá á cancha da rua Figueira e Mello enfrentar o São Christovão. Arbitrará essa peleja o sr. Manoel da Costa.

O outro jogo da rodada de hoje, reunirá as equipes do Flamengo e Botafogo F. C.

O campo do America, será palco desta peleja, o que deverá por certo attrair numerosa assistencia em vista do interesse que vem despertando esse jogo. José Pereira de Souza arbitrará esse "match".

O Shell S. C. Realizará Um Interestadual no Proximo Sabbado

Grande animação reina entre os membros do Shell Sports Club, agremiação sportiva dos funccionarios da Anglo-Mexican Petroleum Company Ltd., pela vinda a esta cidade, no dia 29 do corrente, de uma caravana dos seus co-irmãos da Paulicéa, e que integram a representação do Anglo-Mexican F. C., nome que tem a organização sportiva dessa filial da capital paulista.

A presente visita que é a effectivação de um convite amistoso feito ha tempos, é motivo de intenso jubilo para todos os membros do Sheel Sports Club, que não sómente terão occasião de conviver algumas horas com os seus collegas de São Paulo, como tambem terão o ensejo de medir forças com o adestrado team dessa filial, em um match de caracer altamente sportivo. Devendo os visitantes chegarem pela manhã do dia 29, o jogo realizar-se-á no mesmo dia ás 14.30 horas, no campo do America F. C.

Visando melhor homenagear a embaixada do Anglo-Mexican F. C., será offerecido aos seus membros nos salões desse club um chá dansante ás 16.30 horas, logo após a realização do prelio sportivo.

Ainda homenageando a embaixada do Anglo-Mexican F. C. a directoria do Shell Sports Club proporcionará a todos os que compõem a sua caravana a opportunidade de conhecer os mais attraentes recantos da Cidade Maravilhosa, realizando passeios pittorescos nesta capital, e para os quaes solicita o concurso de todos os seus socios.

O Campeonato Pan-Americano de Box

BUENOS AIRES, 25 — Devido a se acharem enfermos o "peso mosca" brasileio Annibal Campagnoni e o "peso gallo" norte-americano John Aiello, foi alterado o programma de hoje do Campeonato Pan-Americano de Box, sendo determinadas, em substituição das pelejas em que figuravam aquelles pugilistas, as seguintes lutas: peso gallo" Guilherme Lopez, chileno, versus Abelardo Latorre, peruano, e "meio-pesado" José Nicola, brasileiro, contra James Reddick, norte-americano. — (U. P.).

Natação

Recebemos da Liga de Natação do Rio de Janeiro os dois numeros iniciaes de Natação, orgão especializado, contando com a collaboração de nomes eminentes no sector aquatico, já victoriosa pela excellencia de sua apresentação.

Gratos.

Assistencia Judiciaria do DIARIO CARIOCA

Criada esta secção gratis para os seus leitores pobres sob a direcção do dr. Alvaro Conceição de Oliveira

O DIARIO CARIOCA, ao inaugurar a Assistencia Judiciaria para seus leitores, prestou mais um relevante serviço á sociedade defendendo os direitos dos que necessitam de Justiça. O successo e recompensa dessa nova secção encontramos nos agradecimentos que temos recebido. Continuaremos diariamente das 17 ás 18 horas a attender aos interessados.

O IV Concurso Promovido Pela L. N. R. J. Sob o Patrocinio do C. R. Botafogo

Distinctos sportistas patrocinarão diversas provas do promissor certame — Uma prova destinada á Liga de Sports da Marinha

A Liga de Natação do Rio de Janeiro fará realizar, nos dias 9 e 11 de novembro, na piscina do C. R. Botafogo, o 4º Concurso destinado aos amadores adultos.

O Club de Regatas Botafogo, desejando prestar publicamente uma sincera homenagem aquelles que muito fizeram e estão fazendo pelo seu engrandecimento, resolveu, com felicidade, dedicar diversas provas do programma a distinctos esportistas, cujos nomes damos abaixo. Do interessante programma faz parte uma prova destinada aos valorosos nadadores da Liga de Esportes da Marinha, que reapparecerão na presente temporada, dando assim maior brilho aquelle certame.

O PROGRAMMA

1ª Parte

Dia 9:

1ª prova — "Mauricio Bekenn" — 100 metros — Novissimos — Nado livre.

2ª prova — "Dr. Heriberto Paiva" — 200 metros — Novissimos — Nado de peito.

3ª prova — "Taça Moema" — 100 metros — Moças seniors — Nado livre.

4ª prova — "C. R. Flamengo" — 400 metros — Juniors — Nado livre.

5ª prova — Carlos Emilio Esse — 200 metros — Novissimos — Nado de costas.

6ª prova — "Dr. Antonio O. Castro" — 100 metros — Moças novissimas — Nado de costas.

7ª prova — "Prefeito do Districto Federal" — 100 metros — Seniors — Nado livre.

8ª prova — Liga Carioca de Basket-ball — 200 metros — Moças novissimas — Nado livre.

9ª prova — "Dr. Alvaro Werneck" — 200 metros — Moças seniors — Nado de peito.

11ª prova — Liga de Remo do Rio de Janeiro — 200 metros — Moças seniors — Nado de costas.

12ª prova — "Taça Arnaldo Voigt" — 100 metros — Seniors — Nado de costas.

13ª prova — "Dr. Flavio Vieira" — 3x100 metros — Novissimos sem victoria — Tres nados.

2ª Parte

Dia 11:

1ª prova — Raul do Rego Macedo — 400 metros — Novissimos — Nado livre.

2ª prova — Gastão Cardoso — 100 metros — Moças juniors — Nado livre.

3ª prova — Alvaro do Rego Macedo — 200 metros — Moças novissimas — Nado de peito.

4ª prova — Liga de Natação do Rio de Janeiro — 100 metros — Juniors — Nado livre.

5ª prova — "Dr. Armando de O. Flores" — 100 metros — Novissimos sem victoria — Nado de costas.

6ª prova — "Dr. Arnaldo Guinle" — 100 metros — Novissimos sem victoria — Nado de peito.

7ª prova — "Octavio Macedo" — 100 metros — Moças novissimas — Nado de costas.

8ª prova — "Dr. Luiz Aranha" — Aberta á Liga de Esportes da Marinha.

9ª prova — "Liga de Esportes da Marinha" — 800 metros — Seniors — Nado livre.

10ª prova — Arthur Paulo Kastrup" — 100 metros — Moças novissimas sem victoria. — Nado livre.

11ª prova — "Escola de Educação Physica do Exercito" — 100 metros — Juniors — Nado de costas.

12ª prova — "Associação Brasileira de Imprensa" — 100 metros — Novissimos sem victoria — Nado livre.

13ª prova — "Club de Regatas Botafogo" — 100 metros — Juniors — Nado de peito.

14ª prova — "Club de Regatas Guanabara" — 3 x 100 metros — Moças seniors — 3 nados.

Actividades do Carioca Sport Club

NO TORNEIO INTERNO DE TENNIS DO CARIOCA

Em proseguimento ao Torneio Interno de Tennis do Carioca, serão realizados, sabbado e domingo, os seguintes jogos: sabbado, 29 de outubro, quadra n. 1, ás 16.30 horas — Benno A. Steffan x Lydio Fraga; ás 17 horas — Raul Gouvêa x Werner Hirsch; quadra n. 2, ás 16 horas — Landulpho A. B. da Fonseca x Guilherme G. Mattos.

Domingo, 30, ás 8.30 horas — Luciano Martins Jr. x Lydio Fraga; na quadra n. 1, ás 9 horas — Nilor Thomé Macedo x Alberto Guido Steffan; ás 9 e meia horas — Alberto Guido Steffan x Guilherme Gomes de Mattos.

NA E. I. M. 40, DO CARIOCA — ENCERRAMENTO DAS INSCRIPÇÕES

Dentro de poucos dias a E. I. M. 40, do Carioca S. C., dará por encerradas as inscripções para os candidatos a reservistas da turma de 1939.

Os interessados devem se inscrever com a maxima brevidade, pois, attingido o numero de atiradores fixados, outros não mais poderão candidatar-se para a escola no proximo anno.

Como é sabido, o Carioca possue um stand de tiro que facilita sobremodo a instrucção e o emaxe dos seus atiradores. Vá hoje mesmo á séde do Carioca, á rua Jardim Botanico, 638 e inscreva-se na E. I. M. 40.

Churrasco monstro á imprensa

Domingo proximo terá logar o churrasco-monstro em homenagem aos paredros e á imprensa sportiva do Rio e de Nictheroy, na Fonte de S. Gonçalo. Em torno dessa festa, que se annuncia verdadeiramente magnifica, sob todos os pontos de vista, reina grande animação nos meios jornalisticos. Scarrone, o prestigioso technico vascaino, vae dar uma demonstração de sua habilidade para preparar um churrasco á moda do Uruguay. Se realmente Scarrone fôr um gaucho oriental de "manta" e "bombachas", estamos certos de que será solicitado para preparar outros churrascos. O desportista uruguayo comparecerá para o preparo do churrasco com seu "mate" e "bombilla", indispensaveis paa a "inspiração" ao preparo dos petiscos.

A festa terá inicio ás 12 horas, prolongando-se até á tarde, dentro de um ambiente da mais ampla camaradagem.

Espera-se que o churrasco-monstro de domingo conte com a presença de cerca de 500 pessoas, para o que a commissão organizadora vem tomando todas as providencias necessarias.

Sensacional cotejo internacional na Inglaterra

LONDRES, 25 — Será posta á prova amanhã á tarde no estadio arsenal, em Highbury, a tradição de que na Inglaterra é onde se joga o melhor foot-ball europeu.

Medirão forças um seleccionado de "toda Inglaterra" e outro integrado por players italianos, hungaros, allemães, francezes, belgas e norueguezes.

O keeper do combinado continental será provavelmente o italiano Aldo Olivieri, muito embora não tenha sido ainda escalado, dentre os dezeseis players continentaes disponiveis, a equipe que enfrentará a ingleza.

O provavel keeper inglez será Victor Woodley, do Chelsea.

Os inglezes jogarão de camisa azul celeste, calção branco e meias azuaes, ao passo que os continentaes usarão camisa branca, calção preto e meias pretas e brancas.

Os criticos sportivos opinam que, homem por homem, o team continental é mais brilhante que o inglez, mas que esse brilho individual, já antes arruinou a actuação de varios teams, de vez que os continentaes não tiveram tempo para ajustar os respectivos estilos, visto que sómente jogaram um match.

Espera-se que o jogo será uma batalha de typica tactica ingleza de longos passes e curtos shoots ao gool, contra a tactica continental de passes curtos, dribblings ardilosos e extraordinario jogo de cabeça. (U. P.)

A Associação Athletica Banco do Brasil homenageará suas valorosas equipes femininas de volley-ball e ping-pong

Em cumprimento ao seu attraente programma de outubro, o Departamento Social da A. A. B. B. levará a effeito dia 29, ás 22 horas, uma reunião-dansante dedicada ás equipes femininas que disputam os torneios internos de Volley-ball e Ping-pong. O traje para essa festa será o de passeio. Os srs. socios terão ingressos mediante apresentação da carteira social e recibo em vigor.

Pela grande procura de convites está, desde já, assegurado o successo completo dessa elegante reunião que constituirá mais uma esplendida victoria da querida aggremiação dos funccionarios do nosso principal estabelecimento de credito.

Associação Athletica Banco do Brasil

A nota elegante do mez em curso será, certamente, a encantadora festa que o Departamento Social da modelar aggremiação dos funccionarios do Banco do Brasil levará a effeito no dia 29, sabbado, inaugurando os salões de sua nova séde. As dansas serão iniciadas ás 22 horas, ao som de optima jazz. O traje para essa festa será o de passeio.

O Flamengo Seguirá Amanhã Para S. Paulo

LEONIDAS NÃO JOGARA'

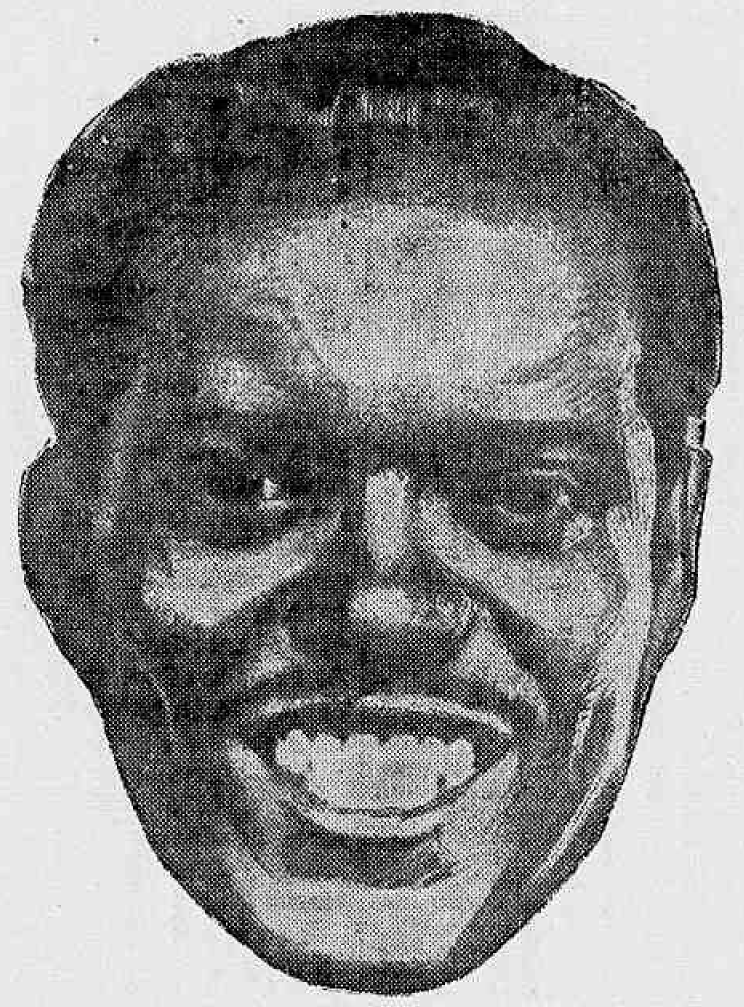

Leo nidas

Afim de participar de uma curta temporada em São Paulo e Santos, seguirá amanhã com destino á capital bandeirante a representação profissional do C. R. do Flamengo.

A primeira exhibição do rubro-negro dar-se-á domingo contra o Corinthians. A 3 de novembro o Flamengo enfrentará o Santos na cancha deste.

LEONIDAS NAO JOGARA'

Por apresentar-se ainda resentido de uma contusão soffrida no ultimo treino, Leonidas não seguirá para São Paulo. A ausencia do "Diamante Negro" será naturalmente sentida pelos paulistas, que desejavam conhecer de mais perto o homem que brilhou na "Copa do Mundo".

As Solennidades de Hontem no Hospital Miguel Couto

Os discursos pronunciados — Compareceu a familia Miguel Couto

Realizou-se, hontem, com solennidades as commemorações relativas ao segundo anniversario de fundação do Hospital Miguel Couto.

A's 9 horas, o padre Noé Pereira, assistente ecclesiastico do Centro dos Operarios Catholicos, celebrou na Capella do Hospital, um officio religioso, acolytado pelo padre Nilson da Costa Veiga.

A seguir, teve lugar a cerimonia do anniversario, falando, então, o professor Motta Maia, que estudou, em traços largos, a vida operosa do saudoso patrono do Hospital. O dr. Miguel Couto Filho, respondendo, agradeceu, muito sensibilizado, a tocante homenagem, e disse da importancia do novel estabelecimento de cirurgia de urgencia, quo viera, afinal, completar um vasio existente na vida da metropole.

Por ultimo, falou o dr. Amarilio Sucena, director do Hospital Miguel Couto, que pronunciou o seguinte discurso: "Exmo. Sr. Secretario de Saude e Assistencia, exma. viuva e demais pessoas da familia Miguel Couto, srs. chefes de serviço, collegas, senhores e senhoras.

Festejamos, hoje, o 2.º anniversario do Hospital Miguel Couto, casa benemerita, em que seus funccionarios desfrutam a felicidade sem par de saudar logo na principal porta a seu patrono, o Mestre incomparavel, o scientista de renome mundial, o cidadão illustre, e, nelle, então, se inspirarem com o proposito e o compromisso de imital-o.

Compreende-se, pois, o jubillo desta casa do bem, deste templo em que a bondade e a sciencia se encontram, invariavelmente, juntas, quando nella se agasalham tambem, agora, sua dignissima companheira e queridos descendentes, no que somos sumamente honrados.

Ao illustre sr. secretario de Saude e Assistencia, manifestamos — todos os do Hospital Miguel Couto, profundo reconhecimento pelo muito que nos tem proporcionado a fecunda administração de sua excia.

A todos os demais aqui presentes nesta opportunidade festiva queremos consignar nossos vivos agradecimentos.

Quanto a mim, educado e instruido na Escola da technica, só o convite espontaneo e desvanecedor de um Clementino Fraga, que teve para mim a significação de uma ordem, poderia conseguir assumisse eu este alto cargo de Direcção, porque, senhores — e repito o que em outro ensejo já o disse, — um homem como esse, que atravessou todos os abalos politicos e sociaes deste Paiz, isto, que resistiu a Antiga, a Velha e a Republica Nova, para, finalmente, surgir no Estado Novo, com o mesmo e inconfundivel perfil de scientista, de cidadão e de administrador, tem o direito de exigir.

Terminando, senhores, entrego a palavra a aquelle que convidei para falar em nome dos funccionarios deste Hospital, no chefe de Clinica Cirurgica dr. Motta Maia, que representa uma das columnas mestras do Edificio Moral e Technico da Assistencia".

Dr. Water B. Moreira

Molestias de utero, ovarios, partos e operações

RES.: FERREIRA DE ANDRADE, 12 — Tel. 29-1460

CONS.: ARCHIAS CORDEIRO N. 198-sob.

XI Feira Internacional de Amostras

O maior acontecimento dos ultimos tempos — No Commercio, nas Industrias, nas Artes, na Sociedade e na Administração Publica — Visitem-na para conhecer o progresso e as possibilidades do seu paiz — Grandes novidades no Parque de Diversões.

Pavilhões de São Paulo, E. do Rio, Rio Grande do Sul, Goyaz e Districto Federal

"CASA GRANDE E SENZALA"

A original organização de Joracy Camargo, no recinto da Feira de Amostras, apresentando congadas, jongos, sambas e batuques

Diariamente, abertura ás 15 hs. — Sabbados, Domingos e Feriados, abertura ás 13 horas

ENTRADA..... 1$000

NA PREFEITURA

Pelo seu assistente militar capitão Isolino Ulha, o sr. Prefeito fez-se representar: — na Sessão inaugural da Semana Anti-alcoolica, promovida pela Liga Brasileira de Hygiene Mental; no almoço offerecido ao interventor Landulpho Alves, no Automovel Club; no embarque da Missão Commercial Portugueza, para a Europa; na inauguração da vitrine do Touring Club, na Feira Internacional de Amostras da Cidade do Rio de Janeiro; e na posse do dr. Evaristo de Moraes, na Academia Carioca de Letras.

PAGAMENTOS

Serão pagas, hoje, as seguintes folhas:

Na 3ª Secção — A' partir das 13 horas.

RESTITUIÇÕES: Espolio de Francisco Gonçalves da Silva. Cia. Progresso Industrial do Brasil e Augusto Fortuna.

SUBVENÇÃO: Associação Brasileira de Imprensa.

ADEANTAMENTOS: Roberto Ortegal Barbosa e Instituto Technico de Organização e Controle Serviços Hollerith S. A.

Concurso para professor de mathematica na Prefeitura

Realizar-se-á amanhã, 27 do corrente, ás 13 horas, no edificio da Universidade do Distrito Federal, á praça Duque de Caxias n. 20, a defesa da prova escripta do concurso para professor de mathematica do ensino technico secundario municipal. Estão chamados os seguintes candidatos: João Dias dos Santos Junior, Sylvio Pinto Lopes, Walfrido Leocadio Freire, Walter Rodrigues dos Santos e Weimar Penna.

Modificado o regulamento de promoções na Armada

O presidente Getulio Vargas assignou decreto, na pasta da Guerra, approvando modificações no regulamento para promoções dos officiaes da Armada e classes annexas. Por este decreto, para as promoções a contra-almirante e a vice-almirante, não haverá quadros de accessos. A escolha será feita entre todos os capitães de mar e guerra e contra-almirantes, respectivamente, que tenham na data da vaga requisitos exigidos para o processo.

Campanha pelo reflorestamento do Paiz

OS GOVERNOS DE S. PAULO ESPIRITO SANTO E ESTADO DO RIO ADHEREM A ESSA INICIATIVA DO GOVERNO

Estando o governo seriamente interessado em promover a reconstituição de nossas florestas, o ministro Fernando Costa iniciou essa campanha, endereçando aos governos estaduaes e prefeitos municipaes uma circular, na qual faz um appello no sentido de serem criados, em todo o paiz, parques florestaes, com o fim de não só despertar o interesse publico pelas riquezas que as arvores representam, como para formar uma poderosa reserva, que muito contribuirá para resolver, em poucos annos, tão relevantes problema.

Na circular em apreço o ministro da Agricultura pede que sejam fornecidas ao Ministerio plantas dos terrenos que forem reservados pelas prefeituras para seus parques florestaes, afim de que possa lhes fornecer, de seu turno, os respectivos projectos e lhes enviar sementes e mudas de essencias florestaes.

Ao titular da Agricultura que tem recebido centenas de respostas, adherindo com enthusiasmo a tão patriotica iniciativa, os interventores em São Paulo, Espirito Santo e Estado do Rio, communicaram, hontem, em officio, seu decidido apoio a essa campanha, que tão grandes e inestimaveis beneficios trará ao nosso paiz.

Foi elogiado

O ministro da Marinha declarou, em despacho de hontem, ao director do Pessoal, que, pelo interesse demonstrado pelo serviço publico, apresentando "Indice remissivo da Constituição de 10 de novembro de 1937" mandou elogiar o official administrador Celso Magalhães.

Circulo Brasileiro de Educação Sexual

O DECRETO HONTEM ASSIGNADO PELO PRESIDENTE DA REPUBLICA

Realiza-se hoje, quarta-feira, 26 de outubro, ás 20 e meia horas, na séde do Circulo Brasileiro de Educação Sexual, á rua do Rosario n. 172, sob, uma conferencia do dr. José de Albuquerque sobre o thema: "Influencia do alcoolismo na vida sexual", illustrada com projecções luminosas e coloridas.

A entrada é gratuita e facultada a senhoras, senhorinhas e cavalheiros.

Os progressos do automobilismo no Brasil

BRUXELLAS, 25 — Em sua secção dedicada aos transportes, o "Informateur de Bruxelles" tratou do desenvolvimento do automobilismo no Brasil, revelando elementos estatisticos bastante expressivos e promissores. — (A. N.)

Pretensões Absurdas Contra a Economia do Povo

(Conclusão da 1ª pag.)

Isto é ingenuidade dos meninos ou dos "datraqués" transformada em argumento juridico, para impressionar administradores conscientes como são todos os membros do Governo Federal e como o é o interventor Ernani do Amaral Peixoto.

A INFALIBILIDADE DA CANTAREIRA

A melhoria de seus serviços foi um compromisso assumido pela velha companhia de transportes no momento em que conseguiu, ultimamente, autorização para augmentar o preço das passagens nas suas barcas. Tudo teria de melhorar, se o governo concedesse, como concedeu, a autorização pedida. As barcas velhas, os fluctuantes desconjuntados, os salarios.

O augmento então pleiteado seria o equilibrio, a normalidade dos orçamentos e dos serviços da Cantareira.

Veiu o augmento e nada se fez. Nada se fez, senão cobrar, num officio de agiotas, as passagens mais caras.

Agora vem a explicação infantil, ridicula. Nada se fez porque o producto da majoração concedida está sendo applicado em cobrir o deficit de setenta contos deixado pelos serviços de transporte terrestre. Isto, numa explicação sincera é desvio de fundos com fins determinados.

Será possivel que com tamanha ingenuidade emprezarios honestos venham perante governantes responsaveis, pleitear majorações que attingem directamente a grandes collectividades? Não é possivel mas é verdade e foi isto, apenas, o que a Cantareira pleiteou junto ao sr. Amaral Peixoto em dezembro de 1937 e agora junto ao proprio Governo Federal.

Que tem o governo com essa conjunção absurda que a Cantareira sómente agora pretende fazer entre o serviço de bondes e o serviço das barcas? Que tem o governo com esta conjunção que a Cantareira sómente agora verifica haver nos seus serviços, na falta de argumentação melhor para explicar as suas mentiras antigas e justificar as suas pretensões actuaes?

O governo fluminense, o Governo Federal, como qualquer governo do mundo não têm nada a ver com os serviços internos, com a contabilidade de uma empresa com quem mantém contrato para exploração de qualquer serviço publico. Ao governo interessa, apenas, a boa marcha do serviço, o conforto e a satisfação das necessidades do publico.

E a propria Cantareira sabe isto muito mais do que ninguem. E tanto o sabe que sómente agora lança mão deste argumento, como um argumento honesto que chega a ser apenas um argumento pueril. Tanto assim que a ligação agora feita entre serviços de barcas e bondes não foi absolutamente allegada quando da satisfação das suas ultimas pretensões.

O interventor Amaral Peixoto viu isto perfeitamente bem, com as suas vistas de administrador honesto e esclarecido que olha para os interesses fluminenses. E informou claramente ao ministro da Justiça:

"Nada tem, entretanto, uma coisa com a outra. Um é serviço de transporte terrestre, outro de transporte maritimo.

Em ultima analyse o que se verifica é "que a Companhia não cumpriu o que prometteu, visto como está applicando os lucros decorrentes do augmento de tarifas das suas barcas em outro serviço, com a agravante de condicionar a effectivação das promessas feitas para obter aquelle augmento á consecução de novos favores, estes relativos á majoração dos preços das passagens dos bondes."

E se não cumpriu suas promessas não deve, não póde a Cantareira pleitear favores novos como a revisão das tarifas dos bondes ou a formação do absurdo fundo de indemnização.

Cumpra-se e volte, querendo, que o governo fluminense estudará, sem qualquer interesse secundario como agora o está fazendo, as suas novas propostas, as suas novas petições. Mas que, antes, a Cantareira realize os compromissos assumidos...

Terão tambem a sua casa

Quem se propuzesse escrever a historia do sacerdocio catholico, com vagar e minucias, teria que redigir paginas de ouro sobre o heroismo anonymo de tantos e tantos padres, que depois de passarem a existencia numa integral abnegação de si mesmos, esbanjando tempo e saude na faina de fazer o bem, e distribuindo a penuria alheia os vintens subtraidos á propria penuria, chegam afinal á velhice, baldos de todos os recursos, e não têm com que prover ás necessidades imperiosas da idade e das molestias.

A meditação desse capitulo fulgido da historia da caridade christã levou a familia catholica desta capital, sob a inspiração do sr. cardeal-arcebispo, d. Sebastião Leme, a promover, de 16 a 31 do corrente, a Quinzena da Casa do Padre, durante a qual se vem colhendo donativos destinados á construcção de um lar sacerdotal. E, graças á generosidade tradicional do povo carioca, que vem dando a esse movimento um apoio enthusiastico e effectivo, breve terão os sacerdotes brasileiros o seu lar proprio, a sua casa, onde, chegados os annos algidos da velhice ou os momentos dolorosos da molestia, encontrarão o abrigo, o repouso e o conforto merecidos pela sua vida de sacrificios sem conta e de renuncias totaes.

DOENÇAS DO ESTOMAGO INTESTINOS, FIGADO E NERVOSAS — RAIOS X.

PROF. RENATO SOUZA LOPES

Regimes dieteticos. Obesidade. Diabetes. São José, 83-6.° — Tel. 22-7227

Incendiou-se um barracão de material da "Fisky Sorvete"

AVALIADO EM SEIS CONTOS DE REIS O PREJUIZO

A's 22 horas de hontem registou-se um principio de incendio no barracão situado nos fundos do predio nº 248 da rua do Mattoso, onde se acha installada a "Fisky Sorvete", de propriedade da firma Irmãos Viannas & Cia.

A presteza com que compareceu ao local um soccorro do Posto de Bombeiros de S. Christovão, commandado pelo sargento Medeiros, que entrou logo a dar combate ás chammas, impediu que o barracão, deposito de material de sorveteria, fosse destruido.

OS PREJUIZOS

Ao que conseguimos apurar os prejuizos elevam-se a somma de seis contos de réis, pois o referido barracão não estava segurado.

A POLICIA

O commissario de dia no 15º districto, esteve no local e tomou todas as providencias necessarias para facilitar a tarefa dos soldados do fogo.

Foram ouvidas diversas testemunhas e aberto inquerito naquelle districto.

Quatro navios correm em soccorro do "Deutschland"

(Conclusão da 1ª. pagina)

NECESSITAMOS DE AUXILIO URGENTE

NOVA YORK, 25 — O paquete "Deutschland", de Hamburg Amerika Linie, foi presa de um incendio esta noite, quando se encontrava a duzentas milhas a sudoéste do Cabo Rae, na Terra Nova. Sete vapores, neste momento, seguem a toda a velocidade em seu auxilio.

O numero de pessoas a bordo é de 960, sendo 591 passageiros e 369 tripulantes.

A's 18.22 horas (hora do léste) o "Deutschland" radiographou avisando que havia irrompido fogo a bordo e que a sua situação se tornava "perigosa" solicitando a todos os vapores que navegavam nas proximidades virem em nosso auxilio para a eventualidade de terem de acolher os passageiros", accrescentando que "necessitamos de auxilio urgentemente". A mensagem do "Deutschland" accrescentava que de pontos distantes entre setenta e cinco milhas e quinhentas milhas de onde se achava, um vapor allemão, um norueguez e cinco norte-americanos avisaram, em resposta ao seu S. O. S., que estava navegando a toda a velocidade para soccorrel-o.

Os representantes da companhia allemã nesta cidade informam que o "Deutschland" tem a bordo um numero sufficiente de botes salva-vidas para todos os passageiros e tripulantes. Como o paquete dispõe de equipamento modernissimo para extincção de incendios assim como secções a prova de fogo entre a coberta e o porão, os funccionarios da companhia acreditam que o fogo poderá ser dominado.

O "Laconia" da Cunard Line, que se acha ao largo de Grand Banks e o "Collamer", que se encontra sómente a 87 milhas estão rumando para o local do sinistro. O "Bremen" que está á quinhentas milhas de distancias, fez funccionar os seus poderosos apparelhos de radio, assignalando a posição do "Deutschland" e dirigindo conveniententemente os outros vapores que estão seguindo em seu auxilio. O aviso de alarme do "Deutschland" foi assignado pelo capitão Steinke. Duvida-se que mesmo os vapores que se acham mais proximos possam attingir o local em que se encontra o "Deutschland" antes da meia noite.

O guarda-costas norte americano "Cayuga" recebeu ordens para auxiliar o vapor allemão, para o qual está rumando neste momento.

O S/S "American Farmer" que estava a 44.27 N e a 44.00 O; o "Manhattan" que se achava a 45.28 N longitude e a 55.17 NO; o "American Traveller", a 42.45 N e a 49.35 O, estão agora todos se dirigindo para o local em que se acha o "Deutschland", para o qual não tem sido possivel estabelecer communicação telegraphica, apesar dos esforços empregados para esse fim, devido a estar "o circuito interrompido temporariamente". — (U. P.)

Visitou as obras do Entreposto da Pesca o ministro Fernando Costa

Acompanhado pelo sr. Gastão de Faria, esteve hontem em visita ás obras do Entreposto da Pesca, que está sendo construido á praça 15 de Novembro, o ministro Fernando Costa, que assistiu á prova de carga das estacas da referida construcção.

Todas as fundações desse edificio repousam sobre estacas Franklin, que foram calculadas para supportar um peso de cem toneladas, e na prova a que foram submettidas, supportaram uma carga de 150 toneladas.

O ministro Fernando Costa, que ficou bem impressionado com a experiencia em apreço, examinou em seguida as plantas do novo Entreposto de Fructas e Legumes, que estão sendo elaboradas pelo engenheiro Humberto Nabuco.

Clinica Medico Cirurgica do Dr. Americo Caparica

CONSULTORIO: RUA VISCONDE DO RIO BRANCO, 31

Elevador — Telep. 22-2949

Diariamente das 4 ás 7 hs.

RESIDENCIA: R. PAULO FRONTIN, 103 2.° andar — Tel. 22-7804

Para o serviço radio-electrico de S. Paulo

Pelo Ministerio da Viação acaba de ser enviada ao Tribunal de Contas, acompanhada de documentos, cópia do termo do contrato celebrado entre o Governo Federal e a Companhia Radiotelegraphica Brasileira, para execução do serviço de radio-electrico internacional na capital do Estado de São Paulo.

As eleições presidenciaes no Chile

(Conclusão da 1ª pag.)

O SR. PEDRO AGUIRRE VENCEU EM TODAS AS CIDADES

SANTIAGO DO CHILE, 25 — Os resultados das eleições presidenciaes nos principaes pontos das provincias indicam que o sr. Pedro Aguirre venceu em quasi todas as cidades.

São as seguintes as cifras conhecidas até este momento: Arica — Gustavo Ross, 618 votos; Pedro Aguirre, 1.154 votos. Tocopilla, Ross, 501; Aguirre, 1.733. Antofagasta, Ross, 1.589; Aguirre, 3.650. Serena — Ross, 1.174; Aguirre, 1.794. Coquimbo — Ross, 1.021; Aguirre, 1.391; Copiapo, Ross, 950; Aguirre, 1.110. Talca — Ross, 2.443; Aguirre, 3.311. — (U. P.)

Aviões Hungaros Abatem Um Apparelho Militar Tcheco

(Conclusão da 1ª pag.)

sinsky, no districto de Bratislava, cincoenta terroristas surprehenderam uma patrulha de gerdames tchecos. Um gerdame foi morto e cinco feridos.

Os despachos dizem que dois gerdames feridos foram feitos prisioneiros e transportados para a Hungria. — (U. P.)

Accrescenta o communicado: "Os terroristas hungaros usavam trajes civis e eram commandados por officiaes hungaros, tambem á paisana. Os terroristas, que se achavam emboscados, abriram fogo sobre a patrulha tcheca quando a mesma passava em um barranco. Outros terroristas hungaros damnificaram hontem com bombas a ponte da aldeia de Poplazi, tambem na Ruthenia.

Fontes autorizadas informam que, em virtude de certas noticias algo bellicosas, procedentes de Budapest e Varsovia, o governo tcheco resolveu chamar novamente ás fileiras algumas reservas especializadas, cuja desmobilização foi effectuada recentemente.

As mesmas fontes esclarecem que se trata de reservistas de quarenta annos de edade, em média, e que a sua convocação obedece apenas a motivos de precaução.

Quasi todos esses reservistas exercem profissões civis com importancia militar, como motoristas, mecanicos e operarios de communicações.

Os circulos officiaes, entretanto, mostram-se optimistas acreditando que se chegará a uma solução pacifica para o litigio de fronteira.

Os primeiros ministros da Ruthenia e da Slovaquia, respectivamente srs. Brody e Tiso, chegaram nesta capital afim de conferenciar com o ministro do Exterior, sr. Chvalkowsky, e outros membros do Gabinete a respeito das novas exigencias hungaras. Alguns observadores prevêem que as negociações tcheco-hungaras serão reiniciadas provavelmente amanhã.

As delegações ruthena e slovaca tomaram parte, á tarde, em importante reunião sob a presidencia do general Syrovy, com o objectivo de se encontrar resposta adequada á nota hungara. O Gabinete tambem esteve reunido com o mesmo fim, discutindo até as seis horas da tarde, quando tanto os membros do governo, quanto as delegações ruthena e slovaca, se reuniram separadamente afim de acertar os pontos de vista para proseguimento das negociações á noite.

Segundo fontes autorizadas, as exigencias hungaras, embora deixem á Tchecoslovaquia as cidades de Bratiskava e Uzocrod, impõem grandes sacrificios a este paiz. Allegam essas fontes que a Hungria insiste em annexar immediatamente, ou por meio de plebiscito, as cidades de Nitra, Kosice e Mokocevo, ao que a Tchecoslovaquia se oppõe.

A despeito do que parece ser uma grave situação internacional e mesmo uma ameaça de guerra, os circulos officiaes continuam a mostrar-se calmos, confiando em que o sr. Hitler agirá favoravelmente á Tchecoslovaquia. Alguns circulos vão mais longe, acreditando que a attitude de quasi indifferença de Praga deante do arrastar de espada da Hungria, se deve attribuir a um certo entendimento entre Berlim e o governo tcheco. Outros circulos affirmam que Roma e Berlim já se acham de accordo para agir no momento opportuno, impedindo as hostilidades.

Por uma especie de paradoxo, os circulos governamentaes tchecos depositam confiança agora na Allemanha, tal como depositavam em Paris e Londres por occasião da crise com o Reich.

Outras fontes declaram ser possivel que o governo tcheco appelle para a arbitragem no intuito de solucionar a questão, de accordo com a alternativa apresentada pelas ultimas propostas hungaras.

Fontes autorizadas declaram ainda que, depois das ultimas conferencias, os membros do governo se acham mais ou menos de accordo em que novas negociações directas serão inuteis.

E' possivel que isso seja annunciado depois de encerradas as discussões com os delegados ruthenos e slovacos, ou que seja declarado em uma nova contra-proposta a Budapest com a advertencia de que é o ultimo passo para conciliação dos interesses.

Acredita-se que qualquer arbitramento signifique a convocação das quatro potencias de Munich.

A Guerra Sino-Japoneza Attinge a Sua Phase Culminante

(Conclusão da 1ª pag.)

Hankow, cujo objectivo foi hoje attingido, começou ha tres mezes quando os japonezes tomaram Anking, capital da provincia de Anhwei, investindo rapidamente sobre o Rio Yang Tze até tomar Kiu Kiang, onde o general Shunroku Hata installou o seu commando. A resistencia chineza em toda a guerra chegou ao ponto maximo na defesa de Hankow, pois o marechal Chiang Kai-Shek sempre considerou essa cidade como o scenario decisivo da luta.

O generalissimo concentrou mais de um milhão de homens para a defesa de Hankow e ordenou repetidos contra-ataques num esforço desesperado para conter os japonezes. Mas a grande superioridade da aviação nipponica, a sua poderosa artilharia, a sua esquadra que forçou a subida do Yang Tze e a sua tactica efficiente repelliram completamente os chinezes.

A tomada de Canton decidiu da sorte de Hankow, pois os defensores desta ultima dependiam da primeira para se proverem de munições.

A vanguarda japoneza penetrou nos primeiros suburbios quasi sem encontrar resistencia, precedida de "tanks", depois de um intenso bombardeio de artilharia. A primeira columna a penetrar na cidade era composta de cerca de tres mil homens. Essas forças encontraram varios pontos de Hankow a arder em chammas, porquanto as tropas chinezas, ao se retirar, atearam fogo a diversos edificios publicos, fabricas e aeroportos. Centenas de chinezes apavorados se compriniam ás portas das concessões estrangeiras, gritando desesperadamente por soccorro, emquanto as labaredas crepitavam subindo dos bairros nativos.

Durante o resto do dia, os japonezes varreram as estradas e o rio, batendo os fugitivos. Muitos chinezes, desconhecendo a situação, foram feridos quando seguiam para Hankow. Tropas americanas, inglezas e francezas protegem as respectivas concessões e os consulados.

Os japonezes annunciaram que a parada da victoria será realizada amanhã, e que a maior parte das tropas chinezas já se retirou da cidade.

Os peritos militares acreditam que a guerra poderá se prolongar ainda por algumas semanas e mesmo mezes, a menos que o marechal Chang Kai-Shek resolva passar o poder a algum outro "leader" que conclua a paz com os japonezes.

Essa hypothese, entretanto, parece ainda longinqua porquanto, segundo um communicado official de Chung King, para onde se transferiu o governo chinez, o marechal Chang Kai-Shek resolveu continuar a resistencia á invasão nipponica, a despeito da perda de Canton e Hankow.

São discordantes as noticias relativas ao paradeiro do marechal. Segundo algumas fontes elle se conservou junto ás tropas a oeste de Hankow, acompanhado da esposa. Outras informações o dão como se encontrando em Chung King onde organiza nova resistencia. Alguns despachos annunciam que a senhora Kai-Shek chegou em Cheng Tu.

Assignalam os observadores que ainda resta aos japonezes occupar toda a estrada de ferro de Canton a Hankow e limpar o rio até Ichang, para que se possam considerar firmemente installados na vastidão da Republica Chineza. Além disso, acredita-se que, se falhar a sua "offensiva de paz", os japonezes terão de marchar até a provincia meridional de Yunnan, afim de interceptar a estrada de ferro que segue da capital provincial para o sul, ate Haiphong, através da Indo-China franceza.

Deverá ser cortada tambem uma estrada de caminhões que parte de Yunnan e vae ate Burma, estrada que tem servido para provimento de munições aos chinezes. Por ultimo, é necessario conquistar a provincia de Shensi cuja capital, Sian Fu, é ponto terminal de uma linha de transportes de munições da Russia.

Com a tomada de Hankow, os japonezes detêm as linhas de communicação de quinze provincias chinezas, com uma população de 250 milhões de habitantes, controlando dez capitaes provinciaes bem como todos os principaes portos e cidades commerciaes chinezas. — (U. P.).

Por terem sido promovidos

APRESENTARAM-SE AO MINISTRO DA MARINHA

Afim de se apresentarem ao ministro da Marinha e ao chefe do Estado Maior da Armada, compareceram, hontem, pela manhã, ao gabinete do titular, acompanhados do cap. de mar e guerra Milciades Ferreira Alves Portella, commandante do Corpo de Fuzileiros Navaes, os seguintes officiaes daquella corporação, recentemente promovidos por decreto do presidente da Republica: primeiros tenentes Floriano Daltro Ramos, Aderrohan de Hollanda Cavalcanti, José Pereira Gomes de Carvalho, Augusto de Moura Diniz, Leonidas Telles Ribeiro, Antonio de Carvalho, Ary Frota Roque, Felix Vieira de Azevedo Netto, Salomão Campos, Washington Frazão Braga, Carlos Rodrigues dos Santos, Antonio Ferreira Mello, Carlos Soares, Clemente Sabino Marques, Antonio Alves de Oliveira Junior, Joaquim José de Araujo, Pedro Teixeira de Albuquerque, José da Costa Albuquerque Mello, Antonio dos Santos, José Azeu de Lacerda, Claudionor de Oliveira Bastos, Gabriel Napoleão Veloso, Bernardino Rodrigues Gomes, José Francisco dos Santos, Severino Pereira, Alvaro Augusto de Souza, José Benicio Alves e Candido da Costa Aragão.

Moreu subitamente na rua Sacadura Cabral

A's ultimas horas da noite de hontem foram solicitados os serviços da Assistencia para uma senhora que, atacada de um mal subito, caira na rua Gago Coutinho, em frente ao numero 97.

Não obstante a presteza com que foi attendida a solicitação, quando a ambulancia chegou ao local nada mais poude o medico fazer, porque a senhora já havia fallecido.

Communicado o facto ás autoridades do 9º districto, esteve no local o commissario de dia, que apurou ser a victima Rosa José Felippe Filha, branca, de 52 annos de edade, casada, residente no nº 60 daquella rua.

O corpo foi removido para o necroterio do Instituto Medico Legal.

A serie de conferencias technicas na Escola Nacional de Engenharia e a participação do sr. ministro da Viação

Está tendo feliz desenvolvimento a serie de debates dos problemas nacionaes, promovida na Escola Nacional de Engenharia por iniciativa do professor Jeronymo Monteiro Filho. São abordadas, em especial, as grandes questões relacionadas com os transportes no paiz.

Após as exposições sobre palpitantes assumptos, como as ligações ferroviarias, que interessam ao programma siderurgico e a questão petrolifera, foram ventilados themas relativos ao progresso do norte e do nordeste do Brasil.

Os professores Luiz Cantanhede, director da Escola, e Costa Pinto, technico da Central do Brasil, falarão proximamente sobre materias de realce profissional no momento, sendo a seguir realizada a conferencia do ministro Mendonça Lima, que, convidado, especialmente, accedeu em explanar ao meio technico da nossa Escola official de Engenharia as realizações empreendidas pela sua pasta. O general Mendonça Lima offerecerá, assim, uma interessante opportunidade para tornar conhecido dos seus collegas, engenheiros brasileiros, as grandes iniciativas do Ministerio que superintende.

A conferencia do professor Cantanhede terá lugar no dia 28, ás 17 horas, sendo franqueada ao nosso meio technico.

"Moderna Literatura Brasileira"

Hoje, no Studio Nicolas, á rua Alcindo Guanabara, n. 5, ás 17 horas, o sr. Jayme Adour da Camara, realizará a sua primeira conferencia da série que vae fazer sobre a moderna literatura brasileira.

Na série de palestras annunciada, o sr. Jayme Adour fará um estudo panoramico do surto literario de 1930-1938, mas em primeiro lugar occupar-se-á na conferencia do movimento modernista que eve inicio na "semana da arte" realizada em S. Paulo em 1922. O conferencista estudará, ainda, o significado de todos os movimentos de libertação literaria, em parallelismo com os movimentos de renovação dos quadros politicos e sociaes.

Essas conferencias, que são patrocinadas pelo jornal "D. Casmurro", têm um caracter cultural, com debate publico. A entrada é franca, não havendo convites especiaes.

Vão visitar as installações da Aviação Naval

Realiza-se hoje, ás 13 horas, a visita ás installações da Aviação Naval, na Ponta do Galeão, dos socios do Aero Club do Brasil, em commemoração á "Semana da Asa".

O ministro Henrique Aristides Guilhem, para maior brilhantismo dessa festa, approvou o programma do Aero Club, na parte que diz respeito á Marinha, mandando pôr á disposição daquelles que desejarem participar da visita, lanchas que partirão da praça Mauá ás 12.30.

A festa das crianças pobres no Instituto La-Fayette

A Festa da Arvore e das Aves que realiza o Instituto La-Fayette annualmente, com o titulo de Festa da Criança, foi transferida para amanhã, 27 do corrente, em virtude do mau tempo, effectuando-se no estadio do America F. Club, dadas as proporções que assumiu essa linda cerimonia infantil.

Constará de uma parte recreativa: bailados, gymnastica e jogos sportivos e de uma parte educativa: plantio symbolico da arvore, liberdade ás aves e distribuição de donativos apreciaveis a mil crianças pobres devidamente fichadas para esse fim.

Para essa solennidade concorreram directores, professores, alumnos, ex-alumnos e amigos do Instituto La-Fayette. O estadio do America foi graciosamente cedido para tal fim e tocará na solennidade a banda de musica do Corpo de Bombeiros, gentilmente cedida pelo seu commandante.

Os convites para essa solennidade são os mesmos anteriormente distribuidos.

SOCIAES

ANNIVERSARIOS

Fazem annos hoje:

As senhoras Alice Sayão de Carvalho Araujo e Alexandre Sotero de Menezes; as senhorinhas Vera de Araujo Maia e Maria Isilda Pimentel; o ex-presidente, sr. Washington Luis, os drs. Alexandrino Agra e Oscar Varady e o poeta e historiador Luiz Edmundo.

— Faz annos hoje a interessante menina Helena, filha do nosso companheiro da Distribuição, Salvador Russi.

FESTAS

A. A. B. B. — No proximo dia 29, sabbado, terá inicio a temporada de festas e reuniões sociaes que o Departamento Social da AABB levará a effeito nos salões de sua elegante séde. As dansas terão inicio ás 22 horas, ao som de optimo jazz.

— **Grajahu' Tennis Club** — Homenageando os clubs Caiçara e dos Tabajaras, o Grajahu' Tennis Club realizará, no proximo domingo, 30 do corrente, em sua séde social, á Avenida Engenheiro Richard numero 83, uma reunião dansante, das 20 ás 24 horas.

— No proximo dia 6 de novembro, domingo, por occasião do torneio amistoso de volley-ball, entre os clubs Icarahy T. C. Club Central de Nictheroy e Praia das Flexas Club, o Grajahu' Tennis Club, desta capital, offerecerá aos clubs disputantes uma reunião social, tendo inicio as dansas ás 20 horas em ponto.

Trajo de passeio.

CASAMENTOS

Realiza-se hoje o enlace matrimonial da senhorinha Haydée de Britto, filha do sr. Arthur de Britto e de d. Irene de Britto, com o sr. Julio Accioli de Britto, commissario da Directoria de Segurança, da Municipalidade, filho do dr. Alvaro Accioli de Britto, fallecido, e de d. Marianna Faria Accioli de Britto.

O acto civil realizar-se-á ás 16 1/2 horas, na 5ª Pretoria Civel, sendo testemunhas, por parte da noiva, o sr. Alfredo Cerqueira e senhora e por parte do noivo o dr. Oziris de Almeida e senhora. A cerimonia religiosa terá logar na egreja de S. José, ás 18 horas, sendo padrinhos, por parte da noiva o sr. Arthur Britto e senhora e por parte do noivo o dr. Joubert de Carvalho e senhora.

CONFERENCIAS

No Studio Nicolas, á rua Alcindo Guanabara, o sr. Jayme Adour da Camara realizou hontem, ás 17 horas, a sua annunciada conferencia sobre a Moderna Literatura Brasileira.

PEQUENA CRUZADA

A noite de hoje no "Restaurante-Grill" da Pequena Cruzada, funccionando no recinto da Feira de Amostras, sob os auspicios da sra. Getulio Vargas, será a segunda da elegante temporada, que terá como patrocinadora uma das representações diplomaticas junto ao nosso paiz.

O embaixador de Portugal e a sra. Martinho Nobre de Mello serão os patronos da noite de hoje, que promette constituir mais um brilhante successo na serie ininterrupta de triumphos que vem obtendo a sympathica instituição da Gavea.

HOMENAGENS

Padre dr. Joaquim Lucas — Um grupo de parochianos, amigos e admiradores do revmo. padre dr. Joaquim Lucas, esforçado vigario de Inhauma e grande animador do progresso daquella localidade suburbana da Rio D'Ouro, vae homenagear amanhã, num almoço intimo, o illustre sacerdote, nessa data de seu natalicio.

VIAJANTES

Pelo avião "Electra", da linha mineira da Panair do Brasil, viajaram hontem, do Rio de Janeiro para Bello Horizonte: Richard Laubenheimer, Phillip Balz, Guido Schwegler, doutor Enéas Ribeiro de Castro, Eugenio Thibau, João C. Gomes e Juvencio de Souza.

Pelo mesmo apparelho da Panair chegaram ao Rio de Janeiro, procedentes de Bello Horizonte: Edson Lobo, Edmundo Odebrecht, sra. Maria Odebrecht, Acyr Odebrecht, Cleta Odebrecht, José Odebrecht, Cecilia Odebrecht, Benedicto A. Silva, Cyro Ribeiro de Abreu e Lauro Santa Cecilia.

Actos ministeriaes

Pelo ministro da Guerra, foram mandados matricular na Escola das Armas, no proximo anno, 108 capitães e 36 primeiros (1º) tenentes, assim descriminados:

Capitães — Infantaria 42; Artilharia 30; Cavallaria 30; Engenharia 6.

1os. Tenentes — Infantaria 14; Artilharia 10; Cavallaria 10; Engenharia 2.

Foi designado para o Serviço de Fundos Regional da 3ª Região Militar, o 2º tenente de Administração da 1ª classe da reserva de 1ª linha Arthur Julio da Silva, que declarou conformar-se com a gratificação estipulada em Lei. Foi autorizado o funccionamento, na Escola de Educação Physica do Exercito, durante o corrente anno, de Cursos de Emergencia destinados á formação de professores e medicos civis especializados, nos moldes propostos pela Inspectoria Geral do Ensino e attendendo a uma solicitação do Departamento Nacional de Educação, sendo o projecto de instrucções e programmas para os referidos Cursos, elaborados naquella Escola. Foi designado para exercer as funcções de chefe da Secção Administrativa da 1ª Divisão de Levantamento, com séde em Porto Alegre, o capitão Carlos Cesar Martins, em substituição ao capitão Carlos de Oliveira. Foi designado para o Serviço de Fundos da 3ª Região Militar, o 2º tenente de Administração reformado Braulio Corrêa de Mello. Foi transferida a encorporação do sorteado Antonio Bim, filho de Bim e d. Maria Possama, nascido em 4|VIII|916, sorteado com o nº 39, 2ª chamada do municipio de Cabreuva, da 9ª (nona) para a 2ª (segunda) Região Militar. Foram concedidos mais 20 (vinte) dias, em prorogação, para a entrega do Inquerito Policial Militar de que está encarregado o capitão Claudio da Silva Costa.

Patente de invenção n. 18.896

[illegible] Harris, Agente Official da Propriedade Industrial, [illegible] á praça Mauá [illegible] cidade, encarregados [illegible] o emprego de [illegible] e respectivo [illegible] applicar a [illegible] um revestimento [illegible] e conservação". [illegible] patente de invenção [illegible] de propriedade [illegible] Unidos da [illegible]

MARIA SAMPAIO E A SUA FESTA

"Malibu'" volta, hoje, ao cartaz. Mas sómente hoje para a festa artistica de Maria Sampaio, a "estrella" bem querida do nosso publico.

A linda actriz organizou um programma que se póde classificar de irresistivel. "Malibu'", a magnifica comedia cinematographica de Henrique Pongetti e que marcou o successo mais ruidoso desta temporada, ella nos offerecerá

Maria Sampaio

uma grande sensação: o desfile pelo palco do Gloria, de toda a victoriosa constellação da "Mayrink Veiga", assim como a presença das orchestras da sua "P. R. A. 9".

A sessão terá inicio ás vinte horas e quarenta e cinco minutos e será um espectaculo completo, com todas as seducções dos grandes espectaculos.

Tem sido intensa a procura de localidades para a linda festa, o que prova o prestigio da linda comediante que papeis tão lindos e suggestivos viveu no theatro cinematographico de Roulien.

Amanhã, voltará á scena a subtil e engraçada farsa "Marchinha Nupcial", a primorosa traducção de Magalhães Junior, proseguindo deste modo bem animado, este fim de temporada da Companhia Roulien, da qual todo o Rio ficará com saudades. Na segunda feira a festa de Heloisa Helena com um programma que ... nem é bom falar...

A BONEQUINHA DO NOSSO THEATRO VIVENDO A FIGUDA DE "YAYA' BONECA"

Delicada e mimosa, fluidica e quasi immaterial, Lucia Delór, a bonequinha de nosso theatro será a "Yáyá Boneca", da suggestiva comedia de Ernani Fornari com que Delorges e Olga Navarro vão inaugurar o Gymnastico, o mais lindo theatro do Rio e o unico entre nós, com serviço de refrigeração.

THEATRO

DESVENDA-SE DEPOIS DE AMANHÃ NO RECREIO, O MYSTERIO DO CANTOR QUE VEM INTERPRETAR A NOVA OPERETA DE FREIRE JUNIOR

Depois de amanhã, sexta-feira, ás 21 horas, em "avant-première" dar-se-á a esperada apresentação da opereta de costumes cariocas "O cantor da cidade", com que o festejado escriptor Freire Junior, vae brindar o publico do popular theatro da Empresa M. Pinto, nesta temporada que a nova Companhia Brasileira vem fazendo auspiciosamente, com um elenco onde se encontram os nomes mais queridos da platéa brasileira, a começar pelo extraordinario Oscarito, actor que já dispensa elogios. O espectaculo de estréa é dedicado ás estações de radio da cidade, porque a sua acção, em grande parte, se passa nos nossos meios radiophonicos. A cidade aguarda ansiosa por mais esse original do autor da "Malandrinha", "Luar de Paquetá" e "Menina de Ouro" que terá por parte do empresario M. Pinto, uma montagem adequada e nova.

A novidade de mais essa peça de costumes cariocas é o apparecimento de uma personagem completamente mysteriosa e que se encarregará do papel de "Claudio", o cantor mais afamado do Rio e que vem do interior quasi desconhecido. E' um mysterio que se desvendará só na noite de depois de amanhã, em scena. Apenas, póde-se desde já affirmar, tratar-se de um artista que empolgará muito breve o publico carioca, porque tem credenciaes de sobra, para isso. Todo o elenco do Recreio tomará parte em "O cantor da cidade", que tem uma linda e inspirada partitura de J. Cabral, Vasseur e Julio Christobal.

O SERVIÇO NACIONAL DE TREATRO

Numa entrevista concedida a um jornal paulista, sobre a nova situação criada para a arte scenica brasileira, com a instituição do "Serviço Nacional de Theatro", Procopio Ferreira, o nosso grande actor comico, entre outras coisas, disse:

Recentemente, criou o Governo Federal o "O Serviço Nacional de Theatro". Cabe aqui lembrar que foi o proprio sr. Getulio Vargas a primeira voz levantada na ex-Camara Federal, em pról do theatro brasileiro, e de cuja iniciativa obtiveram os profissionaes do theatro no paiz a legalização de seu officio. Isto quer dizer que após cem annos da discutivel existencia do theatro brasileiro, conseguiu o sr. Getulio Vargas, apenas duas decisões, primeiro a lei que traz o seu nome e agora o "O Serviço Nacional de Theatro", ou seja, criar verdadeiramente o Theatro Brasileiro.

Sobre o que se virá a fazer, lançando mão do "Serviço Nacional de Theatro", era natural que procurassemos ouvir alguem com autoridade para tanto. Esse alguem surgiu-nos na pessoa de Procopio Ferreira — e outro melhor não se poderia desejar. Procopio não titubeou em attender-nos:

— Creio que chegou, finalmente, o momento do governo brasileiro considerar a arte theatral, no seu verdadeiro nivel, como um dos maiores e mais decisivos factores de educação popular. Depois da "Lei Getulio Vargas", que regularizou a situação entre empregados e empregadores, houve um hiato até a sanção do decreto de novembro de 1937, que criou o "O Serviço Nacional de Theatro", subordinado ao Ministerio da Educação.

Em boa hora foi elle entregue á alta competencia do escriptor Abadie Faria Rosa, conhecedor, como poucos, das necessidades da classe.

O plano elaborado pelo illustre comediographo, o qual tive a honra de conhecer em todos os seus detalhes, apresenta um passo gigantesco no progresso de nossa arte comica.

Inicialmente será apresentado no theatro Gymnastico Portuguez, arrendado pelo Ministerio da Educação, a linda peça do brilhante homem de letras que é Ernani Fornari, "Yáyá Boneca". Essa peça, que reputo um dos mais bellos trabalhos dos ultimos tempos, em nossa literatura theatral, desenvolve-se em 1840, circumstancia que dará aos artistas margem a uma demonstração de cultura, não só do lado objectivo da época como tambem ao lado educacional e psychologico.

Tenho de mim que será um grande exito. A direcção de Abadie é consciente e intelligente. Basta que o deixem realizar a obra planejada. Que não se estabeleçam conflictos ridiculos de ordem administrativa.

A FESTA DE HELOISA HELENA

Será na segunda-feira que vem, a festa de Heloisa Helena, no Gloria. A morena mais linda de Copacabana e tambem a mais bonita dos nossos palcos, está organizando um programma do "outro mundo".

Irá á scena "A cor dos teus olhos..." a fina comedia na qual Heloisa Helena tem grande papel e haverá um acto variado no qual apparecerão figuras prestigiosas do nosso "broadcasting". Tratem de adquirir seus ingressos enquanto é tempo...

A SEDUCÇÃO QUE SE FEZ MULHER

Theda Diamant

No panorama da revista que tanto successo está fazendo no palco do Republica recorta-se, victoriosamente provocante, a figura de Theda Diamont, essa legitima animadora do espectaculo bonito, ao qual empresta a esculptura do seu corpo e o azougue de sua vivacidade irresistivel.

Theda Diamant colloca-se em meio da attraente revista de Luz Peixoto como uma das maiores seducções e a sua apparição em scena marca, sempre, uma emoção nova para os olhos e sentidos do espectador. Em "Amor Universal" ella provoca e em "Rataplan" ella "desacata" e em Nonolulu' ella faz uma verdadeira revolução na platéa com a sua luminosa apparição.

Seductora e linda, provocante e adoravel, Theda Diamant é a grande fascinação dessa revista bonita que a gente vê uma vez e acha pouco, vê duas e quer ver mais.

Hoje "Que é que ha comtigo?" irá á scena de novo, ás 20 e 22 horas, como de costume para colher novos e mais consagrados triumphos.

NO JOÃO CAETANO

Walter e Ema d'Avila são dois nomes favoritos da platéa carioca. Sua arte discreta, sua comicidade sádia, seu reconhecido talento artistico, lhes tem valido o posto de honra que occupam no nosso theatro musicado.

Emma já é um nome internacional, cuja repercussão nos meios artisticos argentinos, honra, sobremaneira, o theatro nacional. Desde sua recente, temporada em Buenos Aires, onde actuou com exito ruidoso, na Radio Belgrano, Emma d'Avila se colloca entre as mais legitimas expressões da arte theatral brasileira.

Seu apparecimento, secundada pelo fino artista que é Walter d'Avida, no elenco dos grandes espectaculos "Que tal?", é um attestado eloquente do cuidado com que estão sendo seleccionados os valores que actuarão na sensacional temporada do "music-hall", a ser iniciada, a 3 de novembro, em espectaculos a preço de cinema, no "João Caetano".

TEMPORADA JARDEL JERCOLIS

Os espectaculos que Jardel Jercolis vem apresentando pela sua grande companhia, no theatro Carlos Gomes, vem de dia para dia obtendo maior aceitação do publico carioca.

Com isso o exito de "Meia Noite" está confirmado e o brilho do desempenho aceito com agrado.

O elenco que Jercolis apresenta agora, é composto de "astros", do theatro brasileiro, tendo á sua frente a figura prestigiosa e galante de Lodia Silva, a "vedette" dos cabellos platinados e dos olhos azues!

"ROMEU E JULIETA"

Graças a Paschoal Carlos Magno e aos estudantes de nossas escolas, teremos a partir do dia 28 proximo a representação, em seis espectaculos, da versão portugueza de "Romeu e Julieta". E' de se prever o successo que alcançará tal interpretação, principalmente em se levando em conta que, na direcção scenica do elenco, encontra-se o nome autorizado da sra. Italia Fausto.

THEATRO MUNICIPAL

Concessionaria: S. A. THEATRO BRASILEIRO

Tel. da bilheteria 42-3103 — Tel. da bilheteria 42-3103

HOJE — ÁS 21 HORAS — HOJE

REINICIO DA TEMPORADA LYRICA NACIONAL

COM A OPERA DO IMMORTAL COMPOSITOR BRASILEIRO CARLOS GOMES

LO SCHIAVO

SYLVIO VIEIRA — NANITA LUTZ — A. SALVAREZZA — GERMANA DE LUCENA — LISANDRO SERGENTI — J. PERROTA — S. POL

DESPEDIDA DO TENOR A. SALVAREZZA, QUE PARTE PARA A EUROPA

Regente: M.º EDOARDO DE GUARNIERI

GRANDE MASSA CORAL — BAILADOS — GRANDE ORCHESTRA

PREÇOS POPULARES

Bilhetes á venda na Bilheteria do Theatro, desde ás 10 horas, aos seguintes preços: Frizas ou Camarotes, 60$. Poltronas, 15$. Balcões nobres, 12$. Balcões simples, 10$000. Galerias, 6$000. — SELLO A' PARTE.

ESTÃO SUSPENSAS AS ENTRADAS DE FAVOR

Para os srs. criticos musicaes prevalecem os "Permanentes" expedidos para a Temporada Lyrica Official.

Diario Carioca

Anno XI — Numero 3.185 — Rio de Janeiro, Quarta-feira, 26 de Outubro de 1938 — Praça Tiradentes n.° 77

Impressionante!

ROLOU DO 12. AO 9.° ANDAR DO EDIFICIO

Impressionante foi o accidente occorrido na tarde de hontem no predio que funcciona a Commissão Central de Compras do Ministerio da Fazenda.

A senhorinha Zilah Pereira, funccionaria daquella repartição federal, que está installada no 12° andar enganou-se ao pensar que o elevador havia attingido o referido pavimento e ao invés de o alcançar, caiu no vacuo, até tombar sobre o tecto do ascensor que se encontrava estacionado no 9° andar.

A pobre moça, que reside á rua Marquez de Olinda e soffreu fractura do braço direito e das costellas, depois de soccorrida pela Assistencia, foi internada em estado grave no Hospital do Prompto Soccorro.

O assassino foi preso em Victoria

S. PAULO, 25 (A. N.) — Deu entrada hontem no Gabinete de Investigações procedente de Victoria, onde foi preso a pedido da Delegacia de Vigilancia e Capturas, o individuo Aristides da Silva Babio, de 22 annos de edade, casado, natural de Alagôas, e que residia na Ilha de Guarujá. Aristides Babio é autor de um crime de morte, verificado na madrugada de 1 para 2 do corrente mez, e de que foi victima Alipio Marques da Santa Cruz, tambem residente naquella ilha.

Agiam na zona do Cattete

A PRISÃO DE DOIS LARAPIOS

A policia do 4° districto effectuou a prisão dos individuos Mario Gomes e Nelson Maravilha, conhecidos larapios que vinham agindo na zona do Cattete.

O primeiro especializou-se em furtar jornaes das bancas e o outro, em "visitar igrejas.

Interrogados, ambos os meliantes confessaram uma série de crimes de furtos por elles praticados, de algum tempo a esta parte.

Os dois meliantes estão sendo processados.

O Drama de Sangue do Edificio Serrado

CONHECIDOS EM SEUS DETALHES O IMPRESSIONANTE EPISODIO

Com o resultado das autopsias procedidas nos cadaveres dos dois personagens do drama de sangue do Edificio Serrado, desvenda-se afinal, o impressionante episodio.

Pelas conclusões a que chegou a policia, o drama se resume em um assassinio e do suicidio do matador.

As ultimas deligencias effectuadas vieram esclarecer alguns pontos obscuros do drama.

No banheiro do apartamento que serviu de palco ao brutal assassinio, o mesmo foi revivido traçando então a policia o caminho percorrido pelo criminoso, Altair até ao parapeito da janella, quando o joven disparou um tiro no ouvido, caindo consecutivamente á rua.

Tambem ficaram constatados os sulpicos de sangue na parede do edificio, abaixo do 4° pavimento, provenientes do proprio Altair que, ao pular, já apresentava um ferimento na cabeça.

Em face dessas conclusões, a policia deu liberdade ás pessoas que se encontravam detidas na delegacia do 2° districto como suspeitadas no caso.

Ante-hontem foi sepultado o corpo do dr. Léo Seligmann e, hontem, o de Altair Alves Ribeiro.

E assim se encerraram as diligencias policiaes em torno da historia tenebrosa de Copacabana.

Rei Faruk dirige-se aos povos islamicos de todo o mundo

Rei Faruk

CAIRO, 25 — Por occasião do "Ramadan", o rei Faruk dirigiu radiophonicamente uma allocução ao povo egypcio e a todos os povos islamicos do mundo, na qual, referindo-se a ultima tensão politica, accentuou a necessidade do fortalecimento do Egypto, assim como a elevação do seu nivel de vida, afim de que os filhos do Egypto possuam a necessaria fortaleza physica e moral para defender, com as proprias forças, a honra e a integridade do paiz. — (A. N.).

Nas Vesperas do 17° Anniversario da Marcha Sobre Roma

Fala o Duce concitando a Italia á vencer "a batalha da autarchia dentro dos limites humanamente possiveis"

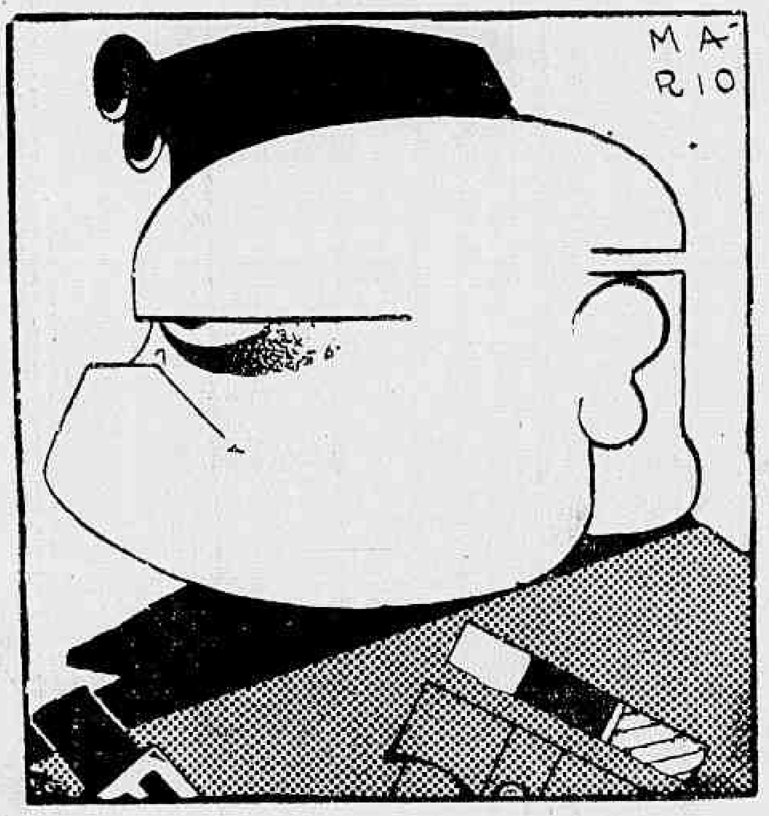

Muss olini

ROMA, 25 — A Assembléa do Conselho Nacional do Partido Fascista realizada nas vesperas do 17° anniversario da Marcha sobre Roma, deu logar a que o sr. Mussolini pronunciasse um discurso recordando em primeira linha a posição da Italia por occasião do anniversario do anno passado e accentuando em seguida os deveres futuros, muito especialmente a necessidade para a Italia de vencer "a batalha da autarchia dentro dos limites humanamente possiveis". O Duce exhortou os assistentes a encarar a educação da mocidade como uma das mais importantes questões da Italia. Antes do Duce falar o sr. Starace, secretario do Partido Fascista, expoz os deveres que cumpre o Partido realizar em bem do povo italiano acentuando especialmente a importancia de assentar no animo da população o sentido racial. — (T. O.)

A França cogita da criação da "Casa da Latinidade e das Nações Mediterraneas"

PARIS, 25 — E' pensamento da revista "Le Front Latin" fundar, nesta capital, a "Casa da latinidade e das nações mediterraneas."

A esse proposito, a mencionada revista, em editorial, annunciou que, tomando a seu cargo a instituição daquelle organismo, a França dirige aos demais paizes latinos e mediterraneos um convite no sentido de, como participantes e coproprietarios, subscreverem os fundos necessarios á criação da communidade.

Accrescentou que a ambição da França se resume em retirar a latinidade das ideologias, que lhe são estereis, afim de que se possa conduzir o povo até a paz, pelos meios normaes da actividade humana. — (A. N.).

"Depois da victoria apertar com mais força o capacete"

O GENERAL ITAGAKI FALANDO A' IMPRENSA RELEMBRA ESTE SEU ANTIGO LEMMA

General Itagaki

TOKIO, 25 — Interrogado por um jornalista, o ministro da guerra japonez, general Itagaki, declarou que a occupação de Cantão e Hankeu representava as maiores victorias obtidas até agora pelas forças nipponicas na China. Fiel ao antigo lemma: "depois da victoria apertar com mais força o capacete", o Japão multiplicará seus esforços para conseguir os fins visados no actual conflicto. — (T. O.).

A marathona intellectual do Ministerio da Educação

O Serviço de Publicidade do Ministerio da Educação e Saude, pede-nos a publicação do seguinte communicado:

Em consequencia de um pequeno atrazo no preparo do material necessario ás provas escriptas da Maratona Intellectual, estas terão inicio a 7 de novembro proximo e não a 4 como foi anteriormente annunciado. Assim, nos gymnasios estaduaes cujos nomes foram já publicados realizar-se-ão, precisamente ás mesmas horas as provas escriptas de accordo com o seguinte horario: a primeira prova escripta começará ás 13.30 e a segunda ás 15.30 nos dois 7, 8 e 9, respectivamente para portuguez, mathematica e historia da Civilização.

Inscreveram-se em todo o Brasil, 1337 estudantes em portuguez, 1372 em mathematica e 1422 em historia da Civilização.

Preso em flagrante um "pae de santo"

A 1ª Delegacia Auxiliar effectuou a prisão de um "macumbeiro", no morro do Coronha, na Gavea.

Com o "pae de santo" foram apreendidos os "apetrechos" de que o mesmo se utilizava para a pratica de sua magia negra.

Foram ainda detidos: Francisco Costa, Delmira Aguiar e Carolina de Souza.

Após prestar fiança, o macumbeiro foi posto em liberdade.

O sr. Frankstein será nomeado director de importante empresa financeira londrina

LONDRES, 25 — Segundo informa hoje o "Yorkshire Post", o ex-ministro austriaco em Londres, Sir George Frankestein, será brevemente nomeado director de importante empresa financeira londrina. Affirma o referido jornal que, depois da incorporação da Austria ao Reich, numerosos postos de director lhe foram offerecidos. — (A. N.).

Os amigos do alheio estão agindo

O armazem de seccos e molhados da firma David F. Coelho estamelecida á rua Senhor de Mattosinhos n. 193, foi visitado pelos amigos do alheio, os quaes, pouco ou quasi nada puderam carregar.

Choque de trens em Alfredo Maia

Devido a um engano do guarda-chaves, José Pacifico, verificou-se ante-hontem á tarde um choque de trens em Alfredo Maia, que não teve, felizmente, outras consequencias, a não ser ligeiras avarias dos dois comboios sinistrados.

A administração da Estrada mandou abrir inquerito.

O rearmamento da França e da Inglaterra

RIBBENTROPP, MUSSOLINI E CIANO EXAMINARAO HOJE EM ROMA, O PROGRAMMA MILITAR DAQUELLAS POTENCIAS

Von Ribbentropp

LONDRES, 25 — Segundo informações fornecidas pela imprensa estrangeira o ministro das Relações Exteriores da Allemanha von Ribbentropp seguirá amanhã para Roma. Diz-se que o chefe do Wilhelmstrasse viajará de aeroplano e trocará idéas na cidade Eterna com o presidente do Conselho sr. Mussolini e com o ministro das Relações Exteriores conde Ciano sobre a situação geral da Europa, particularmente a respeito do novo estado de cousas da Europa Central e dos programmas de rearmamento da França e da Inglaterra. — (U. P.).

QUIZ MORRER

Com o intento de pôr termo á vida na noite de hontem, a domestica Genoveva Rocha Barbosa, de 33 annos, casada, moradora á rua Pinto Guedes, 59, ingeriu grande quantidade de lysol.

Sendo medicada a tempo pela Assistencia, foi posta fóra de perigo.

Homenagem ao ministro Aristides Guilhem

Passando no proximo dia 19 de novembro o terceiro anniversario da investidura do almirante Aristides Guilhem na pasta da Marinha, ser-lhe-á offerecido um grande banquete de homenagem.

A commissão organizadora dessa homenagem ao titular da Marinha está assim constituida: Conde Pereira Carneiro, almirante Amphiloquio Reis, drs. Pires do Rio, João Felippe Pereira, Lourival Fontes, Wladimir Bernardes, Paulo Filho, Costa Rego, Carivaldo Lima e capitão de Mar e Guerra Frederico Villar.

Retirava documentos confiados á sua guarda

João de Figueiredo foi denunciado na 2ª Vara Criminal como autor de delicto grave contra a empresa onde exercia as funcções de sub-contador.

Com mais algumas medidas de ordem judicial terá fim uma campanha que desde ha tempos se move ao credito da velha Fabrica de Fumos Veado.

A Allemanha Considera o Problema Colonial Como Uma Questão de Honra

COMO O "HAMBRUGER FREDENBLATT" COMMENTA O DISCURSO DE LORD HALIFAX

"Será possivel garantir a segurança da posição européa na Africa sem a collaboração do Reich?" — pergunta o diario hamburguez

Lord Halifax

BERLIM, 25 (T. O.) — O diario "Hambruger Tremdenblatt", cuja opinião é acatada em materia de politica externa, accentua em sua edição de hoje á noite as declarações feitas pelo ministro dos Negocios Estrangeiros da Inglaterra, lord Halifax, em seu discurso de hontem, segundo as quaes a verdadeira paz só se poderá realizar por inactividade.

Existem portanto problemas — diz o referido jornal — que ainda continuam exigindo certos impetos de actividade, para que a revisão sempre adiada possa transformar-se em base de verdadeira paz do futuro. Na opinião do diario hamburguez, será indispensavel para esse fim que fique solucionado o problema colonial. A tal respeito, critica o jornal as affirmações feitas pelo ministro dos Negocios Estrangeiros australiano, sr. Hughes, e diffundidas pelo radio, sobre a antiga colonia allemã de Nova Guiné. O sr. Hughes affirmou que não se podia levar a serio a restituição das antigas colonias allemães, nem da Nova Guiné, actualmente sob mandato da Australia.

O sr. Hughes — prosegue o jornal — continua animado da mentalidade que prevaleceu na Conferencia da Paz de Versalhes, mentalidade que está em absoluta contradição com o conceito expresso por lord Halifax de que será necessario conquistar a paz mediante verdadeiros actos e no problema colonial, precisamente, a iniciativa deveria caber aos que desfrutam sem o menor direito propriedades alheias. Para a Allemanha, a solução do problema colonial não constitue nenhuma negociata, mas uma questão de igualdade de direitos, e a reparação de injustiças coloniaes, é, portanto, uma questão de honra nacional allemã.

O "Hamburger Fremdenblatt" conclue dizendo que o desenvolvimento da situação chegou hoje a tal ponto que se impõe forçosamente a pergunta: será possivel ainda garantir por muito tempo a segurança da posição européa no continente africano com a collaboração activa do Reich ao serviço da civilização?

Eterna imprudencia

O MOTORISTA PERDEU A VISIBILIDADE DEVIDO A' LUZ FORTE DOS PHARÓES DO OUTRO CARRO

S. PAULO, 25 (A. N.) — Hontem, ás 19.30 horas, na estrada de Campinas, trafegava o auto-caminhão de chapa n° 177, de Alfenas, Estado de Minas Geraes, guiado pelo motorista Florencio Correia, de 34 annos, casado, residente na mesma cidade.

Em consequencia da luz forte dos pharóes de um auto que corria em sentido contrario, perdeu a visibilidade e o carro ficou sem governo, chocando-se de encontro a uma arvore. O motorista bateu com o peito no volante, soffrendo forte compressão no thorax, tendo sido necessario seu internamento na Santa Casa.

THEATRO RECREIO — EMPRESA M. PINTO

COMPANHIA BRASILEIRA IGLESIAS-FREIRE JUNIOR

HOJE -- Ás 20 e 22 horas -- HOJE

Ultimos dias da opereta de costumes cariocas

ROMANCE DOS BAIRROS

Successo de OSCARITO no ESTACIO e SYLVIO CALDAS no MEYER

Uma peça feita para as familias cariocas — Uma peça que interessa a velhos e moços, pobres e ricos

O ESPECTACULO QUERIDO DAS FAMILIAS DO RIO

SEXTA-FEIRA, 28 — em *avant premiere* ás 21 horas

Dedicada á todas as estações de radio do Rio de Janeiro

Primeiras representações da peça de costumes cariocas de autoria de FREIRE JUNIOR

O Cantor da Cidade

Com musica de A. VASSEUR, J. CABRAL e J. CHRISTOBAL

A VIDA DOS ESTUDIOS DE RADIO ! — OSCARITO num dos papeis mais comicos de sua carreira !

QUEM SERA' O CANTOR DA CIDADE ?

Uma estréa mysteriosa... O cantor da cidade será interpretado por um artista cujo nome anda envolto em mysterio ! E fica a pergunta : quem será o cantor da cidade ?

SEXTA-FEIRA, desvendar-se-á o enigma no RECREIO

SABBADO — *Matinée da Mocidade ás 16 horas, a preços reduzidos, com "O CANTOR DA CIDADE"*